

PREDPRETEKOVÁ DOKUMENTÁCIA
OZCHPH BRATISLAVA
Rok 2024



PREDPRETEKOVÁ DOKUMENTÁCIA

Rok 2024

OZ CHPH: Bratislava

Obsahuje:

1. Pretekový plán starých a mladých holubov organizačnej zložky SZ CHPH ako organizátora pretekov poštových holubov so všetkými náležitosťami podľa pokynov a požiadaviek SZ.

2. Predpreteková dokumentácia vypracovaná organizátorom pretekov poštových holubov

- Doplnujúce pokyny usporiadateľa pre organizáciu pretekov
- Evidencia NS, adresy, súradnice NS, prehľad o vedúcich NS, telefónne kontakty vedúcich NS a organizátorov pretekov - vid' rozpis v prílohe na samostatnom formulári
- Rozdelenie boxov pre NS na jednotlivé preteky v aute a prívesnom vozíku - vid' rozpis v prílohe na samostatnom formulári
- Časy nasadzovania holubov v NS na jednotlivé preteky a časy zatvárania a otvárania konštatovacích hodín v NS z jednotlivých pretekov - vid' rozpisy v prílohách na samostatných formulároch nasadzovacích stredísk

3. Vedúci NS odovzdajú pretekovú dokumentáciu za NS v zapečatenej obálke, opatrenej podpismi troch členov-účastníkov preteku , posádke prepravného vozidla z každého príslušného preteku v deň zberu holubov na pretek .

Posádka vozidla odovzdá tieto dokumenty najneskôr týždeň po preteku výcvikárovi OZ. Ak NS neodovzdá pretekovú dokumentáciu posádke vozidla v deň zberu, nebude z preteku vyhodnotený.

Najnutnejšie pokyny k zabezpečeniu pretekovej sezóny 2024

Pretekový poriadok SZ CHPH schválený na IX. zjazde SZ CHPH platí v plnom rozsahu pre nasadzovanie holubov, zatváranie konštatovacích hodín, otváranie konštatovacích hodín a výpočet výsledkov. Pretekový poriadok je pre všetkých členov OZ CHPH Bratislava **záväzný**. Záväznými sú aj **Obežníky SZ CHPH k zabezpečeniu pretekovej sezóny 2024 (pokyny pre prácu OZ, vedúceho NS a výcvikára)** a tieto pokyny.

1. Holub môže byť v sezóne 2024 nasadený iba u jedného chovateľa.
2. Holub, od ktorého nemá chovateľ doklad o vlastníctve nemôže byť nasadený na pretek. V prípade, že pri kontrole sa taký prípad zistí, bude chovateľ z preteku vyradený so všetkými nasadenými holubmi.
3. Držanie a hlásenie holubov pri nasadzovaní holubov na pretek nesmie vykonávať chovateľ - majiteľ holuba. **V prípade, že sa taký prípad zistí bude chovateľ vyradený z celej pretekovej sezóny a disciplinárne riešený.**

4. Konštatovať holuby možno až do otvorenia konštatovacích hodín. Každý odtlačok na pretekovej páske u mechanických konštatovacích hodín musí byť riadne vyhodnotený.
 5. Všetky komisie môžu začať pracovať, až po uplynutí oficiálneho oznámeného času pre nasadzovanie, resp. otvorenie konštatovacích hodín. Toto nariadenie platí aj pre EKS. V prípade, že nasadzovacia, alebo otváracia komisia vytlačí nasadzovací, alebo doletový list pred časovým signálom oficiálneho času, **chovateľ musí byť z preteku vyradený.**
 6. **Prvé doletené holuby z pretekov nad 500 km sú chovatelia povinní nahlásiť na stránku MyPigeon.** Uvedie sa úplné číslo holuba podľa rodového krúžku a presný čas doletu hodina, minúta a sekunda. V prípade, ak holub nebude nahlásený, resp. číslo rodového krúžku holuba nebude úplné, majiteľ stráca nárok na akékoľvek ocenenie. Pri ostatných pretekoch nahlasovanie doletov nie je povinné. Pre objektívnejší pohľad na priebeh preteku sa ale odporúča.
 7. Konštatovacie hodiny sa otvárajú v termíne a čase podľa harmonogramu schváleného členmi nasadzovacieho strediska. Z pretekov nad 700 km deň po štarte príslušného preteku.
 8. V prípade, že NS CHPH nebude mať v deň otvárania konšt. hodín do 17,30 doletených 20% nasadených holubov, oznámi túto skutočnosť výcvikárovi OZ do 17,50 hod. telefonicky na mobil číslo 0903 970 412. Následne medzi 18,00 a 18,10 hod. vedúci NS oznámi členom NS či sa hodiny budú otvárať, alebo sa pretek predĺži o ďalší deň.
 9. Konštatovacie hodiny sa uzatvárajú iba podľa satelitných hodín, alebo rádiového signálu.
 10. O zatváraní konštatovacích hodín vypíše NS dvojmo protokol za každý pretek.
 11. Protokol o zatváraní konšt. hodín podpisujú štyria členovia nasadzovacej komisie.
 12. Do protokolu o uzatváraní KH sa pri mechanických KH uvádza číslo tuby KH po spustení KH. Pri zápise čísla EKS sa musí zapísať aj plávajúci kód preteku. **Ak sa kód nezapíše, konštatovanie nemôže byť platné.** Povinnosť neplatí pre EKS Tipos-nemá plávajúci kód .
 13. Vedúci NS vypíše pre každý pretek tri obálky s označením preteku, dátumu preteku, počtu protokolov, počtu nasadených holubov a zúčastnených chovateľov.
Obálka č. 1: ZOBRAZENIE AUTA (pre posádku vozidla)- Do nej sa vloží 1x protokol o nasadzovaní holubov za NS a 1x nasadzovací list každého chovateľa, účastníka preteku. Vedúci NS odovzdá zapečatenú obálku pečiatkou NS a podpismi troch členov-účastníkov preteku, vodičom prepravného vozidla. Vodiči odovzdajú po uskutočnení preteku obálky NS výcvikárovi OZ. Dokumenty v obálkach slúžia na kontrolné účely OZ a SZ.
Obálka č. 2: ZOBRAZENIE POČÍTAČA (pre výcvikára OZ) - Do nej sa vkladajú 1x protokol o nadzovaní holubov, 1x protokol o uzatváraní a otváraní konštatovacích hodín , 1x nasadzovací list a 1x doletový list každého chovateľa, účastníka preteku. Za chovateľa ktorý konštatuje dolet holubov prostredníctvom tzv. LIVE systému , nemusí byť vytlačený a priložený doletový list z preteku. Táto skutočnosť sa uvedie do protokolu o uzatváraní a otváraní konštatovacích hodín s poznámkou LIVE. Do samostatnej obálky s označením čísla zmeny možno pribaliť aj odkazy pre výcvikára OZ, napr. protokol o novom priradzovaní čipov holubov.
Obálka č. 3: ZOBRAZENIE DOMČEK (pre vedúceho NS) - Do nej sa vloží 1x protokol o uzatváraní a otváraní konštatovacích hodín, 1x nasadzovací list a 1x doletový list každého chovateľa, účastníka preteku , okrem doletového listu chovateľa so systémom LIVE. Do tejto obálky možno vložiť aj nový protokol o novom priradzovaní čipov.
- Vedúci NS sú povinní presne a zodpovedne vypísať na obálkach správne údaje o počte nasadzovaných holubov a chovateľoch zúčastňujúcich sa preteku.**
14. Pri nasadzovaní holubov EKS sa vytlačia účastníkovi preteku štyri exempláre protokolu :
Prvý - slúži ako nasadzovací kontrolný list. (Vkladá sa do obálky do auta.)
Druhý - slúži ako doklad o nasadzovaní, zasiela sa spoločne s doletovou listinou za každého chovateľa, účastníka preteku, v obálke pre výcvikára OZ.
Tretí - je určený pre výpočtára - administrátora nasadzovacieho strediska. Po zavedení

údajov do systému MyPigeons zostáva zalepený v obálke v nasadzovacom stredisku.

Štvrtý - je určený pre chovateľa, účastníka preteku.

15. Protokol o priradzovaní čipov každého aktívneho chovateľa musí byť zaslaný výcvikárovi OZ CHPH pred odchodom auta na prvý pretek. Prvé zostavy sa zašlú výcvikárovi OZ spoločne za nasadzovacie stredisko v samostatnej obálke prostredníctvom vodiča pri zbere holubov na prvý pretek.
16. Všetky protokoly (okrem protokolu o uzatváraní KH) - o pridelovaní čipov, o nasadzovaní holubov - kontrolné listy, pásky z hodín, vždy potvrdzujú traja členovia príslušnej komisie čitateľne paličkovým písmom predpísať meno a priezvisko a podpísať. Tam kde sa to vyžaduje, podpisuje sa aj chovateľ. V prípade neprítomnosti chovateľa podpisuje dokument vedúci NS. V prípade , ak protokol o pridelovaní čipov pozostáva z viacerých strán formátu A4, komisia aj chovateľ sú povinní opečiatkovať a podpísať každú samostatnú stranu.
17. Všetky protokoly v NS musia byť opatrené pečiatkou ZO, inak sú neplatné.
18. V prípade konania viacerých pretekov u rôznych organizátorov pretekov je otváranie KH platné za dodržania týchto podmienok : otvárania KH sa musí zúčastniť najmenej **päť chovateľov s rozdielnymi súradnicami holubníkov, z ktorých minimálne 4 dovŕšili 18. rok života.**
19. Účastník nasadzovania holubov u iného organizátora preteku nesmie byť diskriminovaný pri otváraní konštatovacích hodín.
20. Po preteku sa pri otváraní konštatovacích hodín EKS vytlačia tri exempláre o dolete holubov.
Prvý - zasiela sa v zalepenej obálke výcvikárovi OZ.
Druhý - ide na spracovanie výpočtárovi nasadzovacieho strediska. Po spracovaní údajov zostáva v zalepenej obálke v nasadzovacom stredisku.
Tretí - ostáva chovateľovi, účastníkovi preteku.
Kto bude tlačiť menej exemplárov, ponesie za to osobnú zodpovednosť!!!
21. Po preteku sa protokol o zatváraní a otváraní konštatovacích hodín doplní o údaje z otvárania, podpíše štyrmi členmi komisie a spolu s protokolom o nasadzovaní holubov, nasadzovacími listinami a doletovými listinami chovateľov , prípadne kontrolnými páskami účastníkov preteku doručí výcvikárovi OZ v zalepenej obálke, najneskôr deň po uskutočnení nasledujúceho preteku.
22. Kontrolnú činnosť je potrebné vykonávať podľa Smernice pre kontrolnú činnosť schválenú Valným zhromaždením SZ CHPH dňa 01.04.2006.

Dokument schválený na oblastnej konferencii dňa 25.02.2024

Prílohy : - 1x Pretekový plán r. 2024

- 1x Harmonogram zberu holubov, evidencia NS, adresy NS, rozpis vedúcich NS a ich kontakty
- 1x Rozdelenie boxov v aute
- 1x Rozdelenie boxov v prívесе
- 9x Harmonogramy nasadzovania holubov, uzatvárania a otvárania KH v NS
- 9x Protokol používaných KH v ZO, resp. NS

OZ CHPH Bratislava 2024

Predpreteková dokumentácia tabuľková časť

Nový pretek

| Preteky - Staré holuby | | | | | | |
|------------------------|----------------------------|------------|-----------|--------------------------|----------------------|-------------|
| 1 | Velké Meziříčí-Jestřabec | 05.05.2024 | 👤 0 🏆 0 | 🏆 40 / 2 / 2 % 20 / 5 | 133.107 - 189.969 km | 📅 Plánovaný |
| 2 | Havířkův Brod | 12.05.2024 | 👤 0 🏆 0 | 🏆 40 / 2 / 2 % 20 / 5 | 171.654 - 229.724 km | 📅 Plánovaný |
| 3 | Slaný | 19.05.2024 | 👤 0 🏆 0 | 🏆 60 / 3 / 2 % 20 / 5 | 292.793 - 352.570 km | 📅 Plánovaný |
| 4 | Louny 1 | 26.05.2024 | 👤 0 🏆 0 | 🏆 60 / 3 / 2 % 20 / 5 | 318.010 - 377.876 km | 📅 Plánovaný |
| 5 | Chomutov - KM | 02.06.2024 | 👤 0 🏆 0 | 🏆 60 / 3 / 2 % 20 / 5 | 340.899 - 401.047 km | 📅 Plánovaný |
| 6 | Halle 1 | 09.06.2024 | 👤 0 🏆 0 | 🏆 90 / 3 / 2 % 20 / 5 | 491.735 - 551.255 km | 📅 Plánovaný |
| 7 | Velké Meziříčí-Jestřabec 2 | 09.06.2024 | 👤 0 🏆 0 | 🏆 - - | 133.107 - 189.969 km | 📅 Plánovaný |
| 8 | Louny 2 | 16.06.2024 | 👤 0 🏆 0 | 🏆 60 / 3 / 2 % 20 / 5 | 318.010 - 377.876 km | 📅 Plánovaný |
| 9 | Hille 1 (NP) | 23.06.2024 | 👤 0 🏆 0 | 🏆 120 / 3 / 2 % 10 / 3 | 731.343 - 791.854 km | 📅 Plánovaný |
| 10 | Louny 3 | 23.06.2024 | 👤 0 🏆 0 | 🏆 60 / 3 / 2 % 20 / 5 | 318.010 - 377.876 km | 📅 Plánovaný |
| 11 | Gotha VCS MJK | 30.06.2024 | 👤 0 🏆 0 | 🏆 90 / 3 / 2 % 20 / 5 | 528.973 - 589.781 km | 📅 Plánovaný |
| 12 | Velké Meziříčí-Jestřabec 3 | 30.06.2024 | 👤 0 🏆 0 | 🏆 - - | 133.107 - 189.969 km | 📅 Plánovaný |
| 13 | Hille 2 (NP) | 07.07.2024 | 👤 0 🏆 0 | 🏆 120 / 3 / 2 % 10 / 3 | 731.343 - 791.854 km | 📅 Plánovaný |
| 14 | Louny 4 | 07.07.2024 | 👤 0 🏆 0 | 🏆 60 / 3 / 2 % 20 / 5 | 318.010 - 377.876 km | 📅 Plánovaný |
| 15 | Chomutov 2 | 14.07.2024 | 👤 0 🏆 0 | 🏆 60 / 3 / 2 % 20 / 5 | 345.760 - 405.897 km | 📅 Plánovaný |
| 16 | Hille 3 | 21.07.2024 | 👤 0 🏆 0 | 🏆 120 / 3 / 2 % 10 / 3 | 731.343 - 791.854 km | 📅 Plánovaný |
| 17 | Louny 5 | 21.07.2024 | 👤 0 🏆 0 | 🏆 60 / 3 / 2 % 20 / 5 | 318.010 - 377.876 km | 📅 Plánovaný |
| 18 | Halle 2 | 28.07.2024 | 👤 0 🏆 0 | 🏆 90 / 3 / 2 % 20 / 5 | 491.735 - 551.255 km | 📅 Plánovaný |
| 19 | Berlín | 09.08.2024 | 👤 0 🏆 0 | 🏆 - - | 617.940 - 672.810 km | 📅 Plánovaný |

| Preteky - Mladé holuby | | | | | | |
|------------------------|--------------------------|------------|-----------|-------------------------|----------------------|-------------|
| 1 | Velká Bíteš | 01.09.2024 | 👤 0 🏆 0 | 🏆 40 / 2 / 2 % 30 / 7 | 118.812 - 174.449 km | 📅 Plánovaný |
| 2 | Velké Meziříčí-Jestřabec | 08.09.2024 | 👤 0 🏆 0 | 🏆 40 / 2 / 2 % 30 / 7 | 133.107 - 189.969 km | 📅 Plánovaný |
| 3 | Havířkův Brod | 15.09.2024 | 👤 0 🏆 0 | 🏆 60 / 3 / 2 % 30 / 7 | 171.654 - 229.724 km | 📅 Plánovaný |
| 4 | Praha - Silvenec | 22.09.2024 | 👤 0 🏆 0 | 🏆 60 / 3 / 2 % 30 / 7 | 263.532 - 323.411 km | 📅 Plánovaný |
| 5 | Louny | 29.09.2024 | 👤 0 🏆 0 | 🏆 60 / 3 / 2 % 30 / 7 | 318.010 - 377.876 km | 📅 Plánovaný |
| 6 | Cheb - Krajčková (KP) | 06.10.2024 | 👤 0 🏆 0 | 🏆 - - | 380.444 - 441.252 km | 📅 Plánovaný |

➤ **Harmonogram zberu holubov, evidencia NS, adresy NS, rozpis vedúcich NS a ich kontakty**

| poradie + A1: Q2zberu | Podivín | Veľké Meziříčí | Havířov Brod | Slaný | Chomutov | Hale | Louny | Gotha | Praha Svinec | Hille | Adresa nasadzovacieho strediska | vedúci nasadzovacieho strediska - meno a priezvisko | vedúci nasadzovacieho strediska - kontakt - telefón | súradnice NS | | | | | | | | | | | | | | | | | | | | | | | | | | | | | | | | | | | | | | | | | | | | | | | | | | | | | | |
|---|---|--|-------------------|------------------|-------------------------------|------------|------------|------------|--------------|---|--|---|---|-------------------------------|--------------------------------|----------------------------------|--------------------|-------------|------------------|--------------------------|--------------------------------|----------------------------------|---------------------------------------|-----------|-----------------|----------------------------|--------------------------------|----------------------------------|-------------------------|-----------------|------------|----------------------------|--------------------------------|----------------------------------|---|---------------|------------|------------------------------|--------------------------------|---|----------------------|-------------------|------------|------------------------------|--------------------------------|----------------------------------|------------------------------|------------------|------------|-------------------------------|--------------------------------|----------------------------------|--|----------|------------|------------------------------|--------------------------------|----------------------------------|---|----------------|------------|------------------------------|--------------------------------|---|--|------------------|------------|------------------------------|
| | 28.04.2024 | 05.05.2024 | 12.05.2024 | 19.05.2024 | 02.06.2024 | 09.06.2024 | 26.05.2024 | 30.06.2024 | 23.06.2024 | 23.06.2024 | | | | | | | | | | | | | | | | | | | | | | | | | | | | | | | | | | | | | | | | | | | | | | | | | | | | | | | | | | |
| 1 | 17:00 | 17:00 | 17:00 | 16:00 | 15:00 | 11:00 | 16:00 | 10:00 | 17:00 | nasadz sa v spojcom NSOT v Pezno | Blatné, Dubševná 2 | Jozef Delan | 0943608592 | N: 48.18.11, E: 17.35.26 | | | | | | | | | | | | | | | | | | | | | | | | | | | | | | | | | | | | | | | | | | | | | | | | | | | | | | |
| 2 | 17:20 | 17:20 | 17:20 | 16:20 | 15:20 | 11:20 | 16:20 | 10:20 | 17:20 | nasadz sa v spojcom NSOT v Pezno | Senkvice, Zapotok, Hasičská zbrojnica | Ján Peško | 0944800965 | N: 48.17.53, E: 17.14.59.9 | | | | | | | | | | | | | | | | | | | | | | | | | | | | | | | | | | | | | | | | | | | | | | | | | | | | | | |
| 3 | 17:50 | 17:50 | 17:50 | 16:50 | 15:50 | 11:50 | 16:50 | 10:50 | 17:50 | nasadz sa v spojcom NSOT v Pezno | Pezinok, Fajgaská cesta | Stanislav Dušek | 0946531770 | N: 48.17.24, E: 17.14.59.9 | | | | | | | | | | | | | | | | | | | | | | | | | | | | | | | | | | | | | | | | | | | | | | | | | | | | | | |
| 4 | 18:40 | 18:40 | 18:40 | 17:40 | 16:40 | 12:40 | 17:40 | 11:40 | 18:40 | nasadz sa v spojcom NSOT v Pezno | Katčina pri Senci, Teľahá, Hasičská zbrojnica | Lukoviľ Filuš | 0940362488 | N: 48.11.35.8, E: 17.15.56.8 | | | | | | | | | | | | | | | | | | | | | | | | | | | | | | | | | | | | | | | | | | | | | | | | | | | | | | |
| 5 | 19:20 | 19:20 | 19:20 | 18:20 | 17:20 | 13:20 | 18:20 | 12:20 | 19:20 | nasadz sa v spojcom NSOT v Duraňské Lužce | Lehnice, Obecní úrad | František Janáček | 0910980066 | N: 48.02.15.3, E: 17.27.36.7 | | | | | | | | | | | | | | | | | | | | | | | | | | | | | | | | | | | | | | | | | | | | | | | | | | | | | | |
| 6 | 19:50 | 19:50 | 19:50 | 18:50 | 17:50 | 13:50 | 18:50 | 12:50 | 19:50 | nasadz sa v spojcom NSOT v Pezno | Dunajská Lužná, Maránska ul. | Vladimír Špinďor | 0943465446 | N: 48.04.51.44, E: 17.15.26.9 | | | | | | | | | | | | | | | | | | | | | | | | | | | | | | | | | | | | | | | | | | | | | | | | | | | | | | |
| 7 | 20:20 | 20:20 | 20:20 | 19:20 | 18:20 | 14:20 | 19:20 | 13:20 | 20:20 | nasadz sa v spojcom NSOT v Pezno | Zálesie, Máľovská ul., Reštárska ul., Talásovcov | Igor Gal | 0944251322 | N: 48.10.11.9, E: 17.16.31.9 | | | | | | | | | | | | | | | | | | | | | | | | | | | | | | | | | | | | | | | | | | | | | | | | | | | | | | |
| 8 | 20:40 | 20:40 | 20:40 | 19:40 | 18:40 | 14:40 | 19:40 | 13:40 | 20:40 | nasadz sa v spojcom NSOT v Pezno | Bratislava-Trnávka, Svätová ul., Areal Saur a.s | Lukoviľ Váňšák | 0943414508 | N: 48.10.52.2, E: 17.20.43.2 | | | | | | | | | | | | | | | | | | | | | | | | | | | | | | | | | | | | | | | | | | | | | | | | | | | | | | |
| 9 | 21:30 | 21:30 | 21:30 | 20:30 | 19:30 | 15:30 | 20:30 | 14:30 | 21:30 | nasadz sa v spojcom NSOT v Duraňské Lužce | Bratislava-Rusovce, Bolkárska ul., Pri domoch zbrojníkov | Miloslav Štrniar | 0944615558 | N: 48.01.60.0, E: 17.09.03.4 | | | | | | | | | | | | | | | | | | | | | | | | | | | | | | | | | | | | | | | | | | | | | | | | | | | | | | |
| <p>Uvedené časy znamenajú odchod vozidla z nasadzovacieho strediska den pred uvedeným dátumom štartu</p> <p>Nasadzovanie na Hille 1, 2 a 3 v piatok (čas bude upresnený)</p> <p>NS 1: ZO Bratislava-Trnávka, ZO Pezinok, ZO Senkvice, ZO Kráľová pri Senci a ZO Blatné</p> <p>NS 2: ZO Bratislava-Rusovce, ZO Dunajská Lužná, ZO Lehnice</p> <p>Súprava auto-prívies ide na náročný + pvné štrni jri preteky staré a mladé holuby.</p> | | | | | | | | | | | | | | | | | | | | | | | | | | | | | | | | | | | | | | | | | | | | | | | | | | | | | | | | | | | | | | | | | | | | |
| <table border="1"> <tr> <td>Uvedenie na SDT v spojcom NSOT</td> <td>nasadz sa v spojcom NSOT v Pezno</td> <td>Blatné, Dubševná 2</td> <td>Jozef Delan</td> <td>+421 905 520 616</td> <td>N: 48.18.11, E: 17.35.26</td> </tr> <tr> <td>Uvedenie na SDT v spojcom NSOT</td> <td>nasadz sa v spojcom NSOT v Pezno</td> <td>Senkvice, Zapotok, Hasičská zbrojnica</td> <td>Ján Peško</td> <td>421908 49 07 31</td> <td>N: 48.17.53, E: 17.14.59.9</td> </tr> <tr> <td>Uvedenie na SDT v spojcom NSOT</td> <td>nasadz sa v spojcom NSOT v Pezno</td> <td>Pezinok, Fajgaská cesta</td> <td>Stanislav Dušek</td> <td>0946531770</td> <td>N: 48.17.24, E: 17.14.59.9</td> </tr> <tr> <td>Uvedenie na SDT v spojcom NSOT</td> <td>nasadz sa v spojcom NSOT v Pezno</td> <td>Katčina pri Senci, Teľahá, Hasičská zbrojnica</td> <td>Lukoviľ Filuš</td> <td>0940362488</td> <td>N: 48.11.35.8, E: 17.15.56.8</td> </tr> <tr> <td>Uvedenie na SDT v spojcom NSOT</td> <td>nasadz sa v spojcom NSOT v Duraňské Lužce</td> <td>Lehnice, Obecní úrad</td> <td>František Janáček</td> <td>0910980066</td> <td>N: 48.02.15.3, E: 17.27.36.7</td> </tr> <tr> <td>Uvedenie na SDT v spojcom NSOT</td> <td>nasadz sa v spojcom NSOT v Pezno</td> <td>Dunajská Lužná, Maránska ul.</td> <td>Vladimír Špinďor</td> <td>0943465446</td> <td>N: 48.04.51.44, E: 17.15.26.9</td> </tr> <tr> <td>Uvedenie na SDT v spojcom NSOT</td> <td>nasadz sa v spojcom NSOT v Pezno</td> <td>Zálesie, Máľovská ul., Reštárska ul., Talásovcov</td> <td>Igor Gal</td> <td>0944251322</td> <td>N: 48.10.11.9, E: 17.16.31.9</td> </tr> <tr> <td>Uvedenie na SDT v spojcom NSOT</td> <td>nasadz sa v spojcom NSOT v Pezno</td> <td>Bratislava-Trnávka, Svätová ul., Areal Saur a.s</td> <td>Lukoviľ Váňšák</td> <td>0943414508</td> <td>N: 48.10.52.2, E: 17.20.43.2</td> </tr> <tr> <td>Uvedenie na SDT v spojcom NSOT</td> <td>nasadz sa v spojcom NSOT v Duraňské Lužce</td> <td>Bratislava-Rusovce, Bolkárska ul., Pri domoch zbrojníkov</td> <td>Miloslav Štrniar</td> <td>0944615558</td> <td>N: 48.01.60.0, E: 17.09.03.4</td> </tr> </table> | | | | | | | | | | | | | | | Uvedenie na SDT v spojcom NSOT | nasadz sa v spojcom NSOT v Pezno | Blatné, Dubševná 2 | Jozef Delan | +421 905 520 616 | N: 48.18.11, E: 17.35.26 | Uvedenie na SDT v spojcom NSOT | nasadz sa v spojcom NSOT v Pezno | Senkvice, Zapotok, Hasičská zbrojnica | Ján Peško | 421908 49 07 31 | N: 48.17.53, E: 17.14.59.9 | Uvedenie na SDT v spojcom NSOT | nasadz sa v spojcom NSOT v Pezno | Pezinok, Fajgaská cesta | Stanislav Dušek | 0946531770 | N: 48.17.24, E: 17.14.59.9 | Uvedenie na SDT v spojcom NSOT | nasadz sa v spojcom NSOT v Pezno | Katčina pri Senci, Teľahá, Hasičská zbrojnica | Lukoviľ Filuš | 0940362488 | N: 48.11.35.8, E: 17.15.56.8 | Uvedenie na SDT v spojcom NSOT | nasadz sa v spojcom NSOT v Duraňské Lužce | Lehnice, Obecní úrad | František Janáček | 0910980066 | N: 48.02.15.3, E: 17.27.36.7 | Uvedenie na SDT v spojcom NSOT | nasadz sa v spojcom NSOT v Pezno | Dunajská Lužná, Maránska ul. | Vladimír Špinďor | 0943465446 | N: 48.04.51.44, E: 17.15.26.9 | Uvedenie na SDT v spojcom NSOT | nasadz sa v spojcom NSOT v Pezno | Zálesie, Máľovská ul., Reštárska ul., Talásovcov | Igor Gal | 0944251322 | N: 48.10.11.9, E: 17.16.31.9 | Uvedenie na SDT v spojcom NSOT | nasadz sa v spojcom NSOT v Pezno | Bratislava-Trnávka, Svätová ul., Areal Saur a.s | Lukoviľ Váňšák | 0943414508 | N: 48.10.52.2, E: 17.20.43.2 | Uvedenie na SDT v spojcom NSOT | nasadz sa v spojcom NSOT v Duraňské Lužce | Bratislava-Rusovce, Bolkárska ul., Pri domoch zbrojníkov | Miloslav Štrniar | 0944615558 | N: 48.01.60.0, E: 17.09.03.4 |
| Uvedenie na SDT v spojcom NSOT | nasadz sa v spojcom NSOT v Pezno | Blatné, Dubševná 2 | Jozef Delan | +421 905 520 616 | N: 48.18.11, E: 17.35.26 | | | | | | | | | | | | | | | | | | | | | | | | | | | | | | | | | | | | | | | | | | | | | | | | | | | | | | | | | | | | | | | |
| Uvedenie na SDT v spojcom NSOT | nasadz sa v spojcom NSOT v Pezno | Senkvice, Zapotok, Hasičská zbrojnica | Ján Peško | 421908 49 07 31 | N: 48.17.53, E: 17.14.59.9 | | | | | | | | | | | | | | | | | | | | | | | | | | | | | | | | | | | | | | | | | | | | | | | | | | | | | | | | | | | | | | | |
| Uvedenie na SDT v spojcom NSOT | nasadz sa v spojcom NSOT v Pezno | Pezinok, Fajgaská cesta | Stanislav Dušek | 0946531770 | N: 48.17.24, E: 17.14.59.9 | | | | | | | | | | | | | | | | | | | | | | | | | | | | | | | | | | | | | | | | | | | | | | | | | | | | | | | | | | | | | | | |
| Uvedenie na SDT v spojcom NSOT | nasadz sa v spojcom NSOT v Pezno | Katčina pri Senci, Teľahá, Hasičská zbrojnica | Lukoviľ Filuš | 0940362488 | N: 48.11.35.8, E: 17.15.56.8 | | | | | | | | | | | | | | | | | | | | | | | | | | | | | | | | | | | | | | | | | | | | | | | | | | | | | | | | | | | | | | | |
| Uvedenie na SDT v spojcom NSOT | nasadz sa v spojcom NSOT v Duraňské Lužce | Lehnice, Obecní úrad | František Janáček | 0910980066 | N: 48.02.15.3, E: 17.27.36.7 | | | | | | | | | | | | | | | | | | | | | | | | | | | | | | | | | | | | | | | | | | | | | | | | | | | | | | | | | | | | | | | |
| Uvedenie na SDT v spojcom NSOT | nasadz sa v spojcom NSOT v Pezno | Dunajská Lužná, Maránska ul. | Vladimír Špinďor | 0943465446 | N: 48.04.51.44, E: 17.15.26.9 | | | | | | | | | | | | | | | | | | | | | | | | | | | | | | | | | | | | | | | | | | | | | | | | | | | | | | | | | | | | | | | |
| Uvedenie na SDT v spojcom NSOT | nasadz sa v spojcom NSOT v Pezno | Zálesie, Máľovská ul., Reštárska ul., Talásovcov | Igor Gal | 0944251322 | N: 48.10.11.9, E: 17.16.31.9 | | | | | | | | | | | | | | | | | | | | | | | | | | | | | | | | | | | | | | | | | | | | | | | | | | | | | | | | | | | | | | | |
| Uvedenie na SDT v spojcom NSOT | nasadz sa v spojcom NSOT v Pezno | Bratislava-Trnávka, Svätová ul., Areal Saur a.s | Lukoviľ Váňšák | 0943414508 | N: 48.10.52.2, E: 17.20.43.2 | | | | | | | | | | | | | | | | | | | | | | | | | | | | | | | | | | | | | | | | | | | | | | | | | | | | | | | | | | | | | | | |
| Uvedenie na SDT v spojcom NSOT | nasadz sa v spojcom NSOT v Duraňské Lužce | Bratislava-Rusovce, Bolkárska ul., Pri domoch zbrojníkov | Miloslav Štrniar | 0944615558 | N: 48.01.60.0, E: 17.09.03.4 | | | | | | | | | | | | | | | | | | | | | | | | | | | | | | | | | | | | | | | | | | | | | | | | | | | | | | | | | | | | | | | |

➤ Harmonogram nasadzovania holubov na NP Hille, zber v piatok pred pretekom

Rozpis č.
4

Klietka
80

OZ CHPH NITRA – rok 2024
ZBERNÝ PLÁN A ROZPIS BOXOV PRE NASLEDOVNÉ PRETEKY

PRETEKY
HILLE 1, 2, 3

| Por | - | OZ CHPH | Spolu | E.S. | P.S. | Miesto nakladania (NS) | Kontaktná osoba vedúci NS | Príchod auta | Odchod auta |
|--------|----|---------------|-------|------|------|--|---------------------------|--------------|-------------|
| 1. | KN | OZ Komárno | 12 | 6 | 6 | Kajak & kanoe klub, Komárno, 945 01 | Dömötör 0907 673 855 | 18:00 | 18:15 |
| 2. | ŠU | OZ Šurany | 14 | 7 | 7 | Námestie hrdinov 1, Šurany, 942 01 | Fiala 0908 052 105 | 19:00 | 19:15 |
| 3. | NR | OZ Nitra | 22 | 11 | 11 | Pharmagal, Murgašova 5, Nitra, 949 01 | Prvák 0948 028 694 | 19:45 | 20:15 |
| 4. | BA | OZ Bratislava | 22 | 11 | 11 | Fajgalská cesta, Pezinok, 902 01 | Gajdúšek 0908 490 731 | 21:15 | 21:30 |
| 5. | BA | OZ Bratislava | 9 | 4 | 5 | Mariánska ulica, Dunajská Lužná, 900 42 | Géhry 0905 520 616 | 22:00 | 06:00 |
| Spolu: | | | 79 | 39 | 40 | Nasadzovanie holubov bude 2 dni pred pretekom (v piatok) | | | |
| | | | boxov | | | | | | |

| | | | | | | | | | | |
|----|------------|----|------------|----|-------|----|--------|---|---------|--------------------------|
| 33 | D. Lužná | 25 | Bratislava | 17 | Nitra | 9 | Nitra | 1 | Šurany | Závozník Pravá strana |
| 34 | D. Lužná | 26 | Bratislava | 18 | Nitra | 10 | Nitra | 2 | Šurany | |
| 35 | D. Lužná | 27 | Bratislava | 19 | Nitra | 11 | Nitra | 3 | Komárno | |
| 36 | D. Lužná | 28 | Bratislava | 20 | Nitra | 12 | Šurany | 4 | Komárno | |
| 37 | D. Lužná | 29 | Bratislava | 21 | Nitra | 13 | Šurany | 5 | Komárno | |
| 38 | Bratislava | 30 | Bratislava | 22 | Nitra | 14 | Šurany | 6 | Komárno | |
| 39 | Bratislava | 31 | Bratislava | 23 | Nitra | 15 | Šurany | 7 | Komárno | |
| 40 | Bratislava | 32 | Bratislava | 24 | Nitra | 16 | Šurany | 8 | Komárno | |

NITRIANSKY REGIÓN 2024

| | | | | | | | | | | |
|----------------------|----|---------|----|---------|----|-------|----|------------|----|------------|
| VODIČ Ľavá strana | 41 | Komárno | 49 | Komárno | 57 | Nitra | 65 | Bratislava | 73 | Bratislava |
| | 42 | Šurany | 50 | Komárno | 58 | Nitra | 66 | Bratislava | 74 | Bratislava |
| | 43 | Šurany | 51 | Komárno | 59 | Nitra | 67 | Bratislava | 75 | Bratislava |
| | 44 | Šurany | 52 | Komárno | 60 | Nitra | 68 | Bratislava | 76 | D. Lužná |
| | 45 | Šurany | 53 | Komárno | 61 | Nitra | 69 | Bratislava | 77 | D. Lužná |
| | 46 | Šurany | 54 | Nitra | 62 | Nitra | 70 | Bratislava | 78 | D. Lužná |
| | 47 | Šurany | 55 | Nitra | 63 | Nitra | 71 | Bratislava | 79 | D. Lužná |
| | 48 | Šurany | 56 | Nitra | 64 | Nitra | 72 | Bratislava | 80 | Batérie |

V Nitre 18.4.2024

Ing. Gabriel Prvák, v.r.
predseda OZ CHPH Nitra

Evidencia NS, adresy NS, rozpis vedúcich NS a ich kontakty

| poradie + A1:Q20zberu | ZOCHPH | Adresa nasadzovacieho strediska | vedúci nasadzovacieho strediska - meno a priezvisko | vedúci nasadzovacieho strediska - kontakt - telefon | súradnice NS |
|------------------------------|---|--|--|--|--|
| 1 | 0109-Blatné | Blatné , Družstevná 2 | Jozef Detari | 0905609562 | 48°16'12.0"N 17°25'26.0"E |
| 2 | 0106-Šenkvice | Šenkvice, Zápotok, Hasičská zbrojnica | Ján Peško | 0949809995 | 48°17'53.0"N 17°21'05.7"E |
| 3 | 0102-Pezinok | Pezinok, Fajgalská cesta | Stanislav Dušek | 0905313709 | 48°17'24.1"N 17°14'59.9"E |
| 4 | 0107-Kráľová pri Senci | Kráľová pri Senci, Teheľňa, Hasičská zbrojnica | Ľudovít Filkász | 0903662488 | 48°11'35.9"N 17°26'56.8"E |
| 5 | 0108-Lehnice | Lehnice, Obecný úrad | Imrich Janák | 0910966056 | 48°03'15.5"N 17°27'36.7"E |
| 6 | 0105-Dunajská Lužná | Dunajská Lužná, Mariánska ul. | Vladimír Špindor | 0903465446 | 48°04'51.5"N 17°15'27.2"E |
| 7 | 0101- Bratislava-NS Zálesie | Zálesie, Malinovská ul.,Reštaurácia u Takáčovcov | Igor Gal | 0904251322 | 48°10'11.9"N 17°16'31.9"E |
| 8 | 0101-Bratislava-NS Trnávka | Bratislava-Trnávka, Studená ul,Areál Satur a.s | Ľuboš Vidiščák | 0903414508 | 48°10'52.2"N 17°10'43.2"E |
| 9 | 0101-Bratislava-NS Mierová kolónia | Bratislava-Mierová kolónia, Magnetova ul., garáže | Rudolf Slováček | 0905706391 | 48°10'36.1"N 17°09'24.8"E |
| 10 | 0104-Bratislava-Rusovce | Bratislava-Rusovce, Balkánska ul., Pri dome záhradkárov | Miloš Struhár | 0904615558 | 48°03'00.0"N 17°09'03.4"E |

➤ 0101-ZO CHPH Bratislava – NS Tmávka

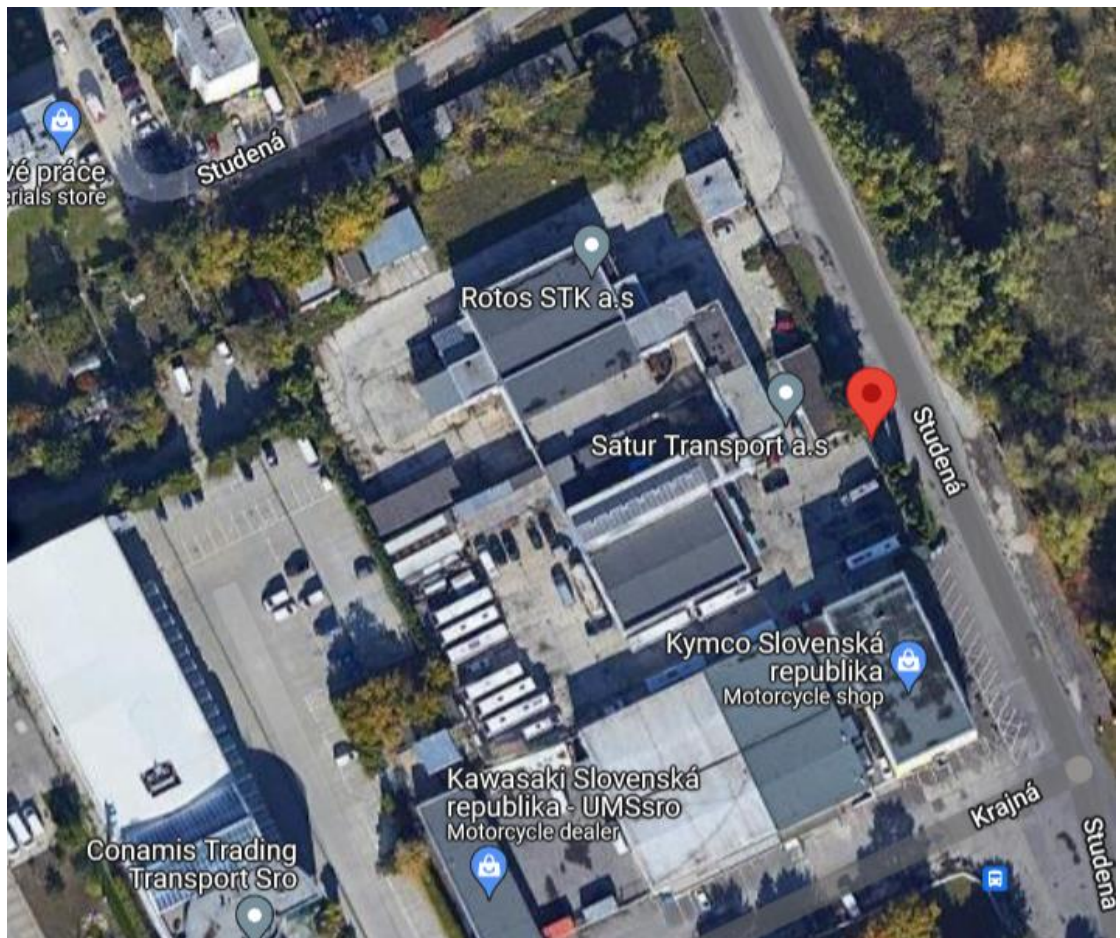
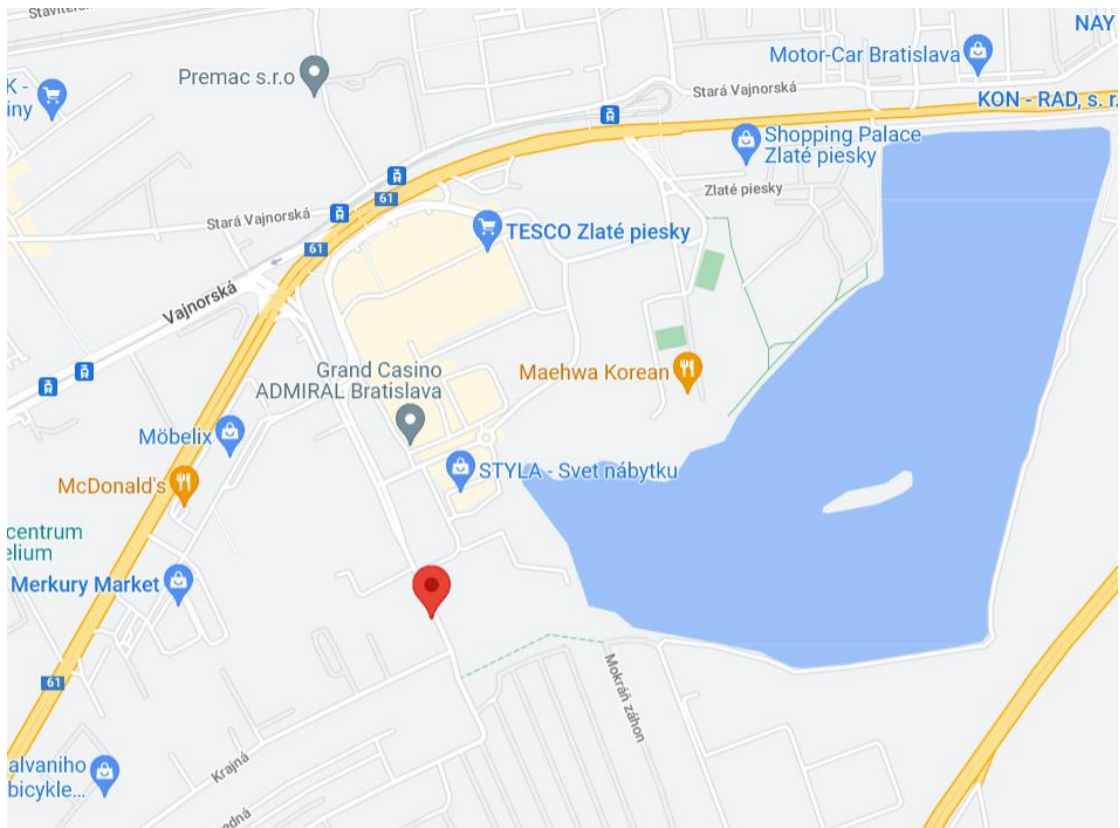

➤ 0101-ZO CHPH Bratislava – NS Mierová Kolónia – **POZOR** – pre sezónu 2024 je **zrušené!!!**

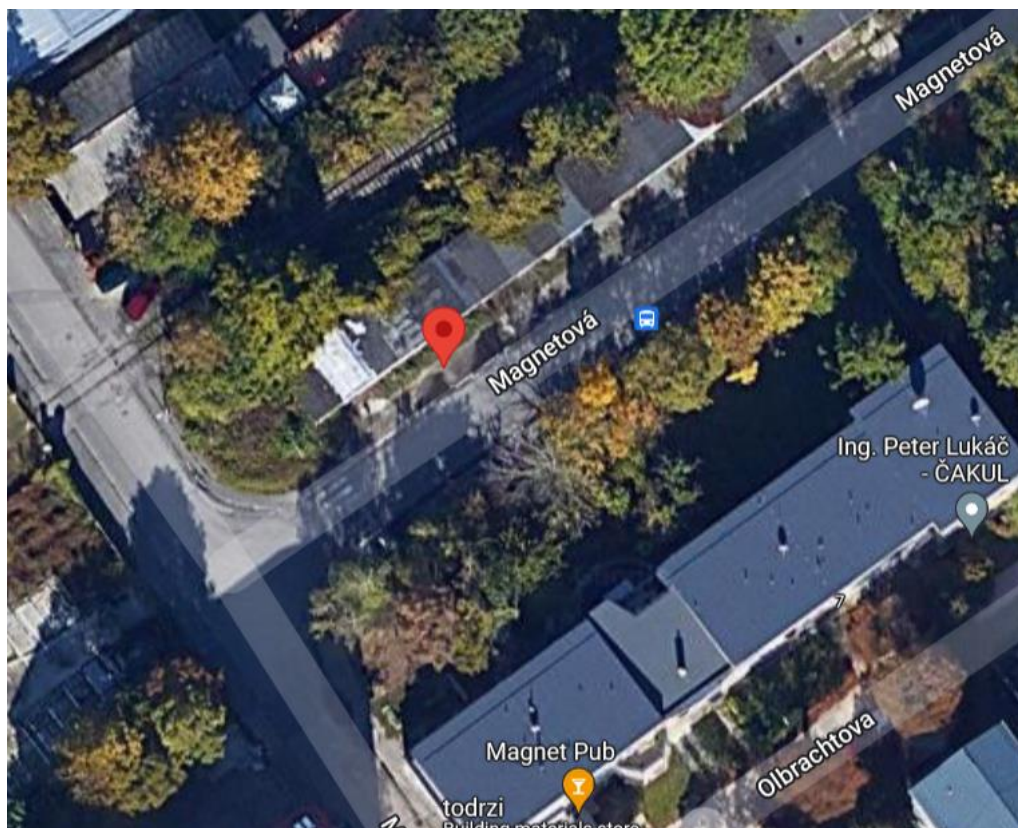
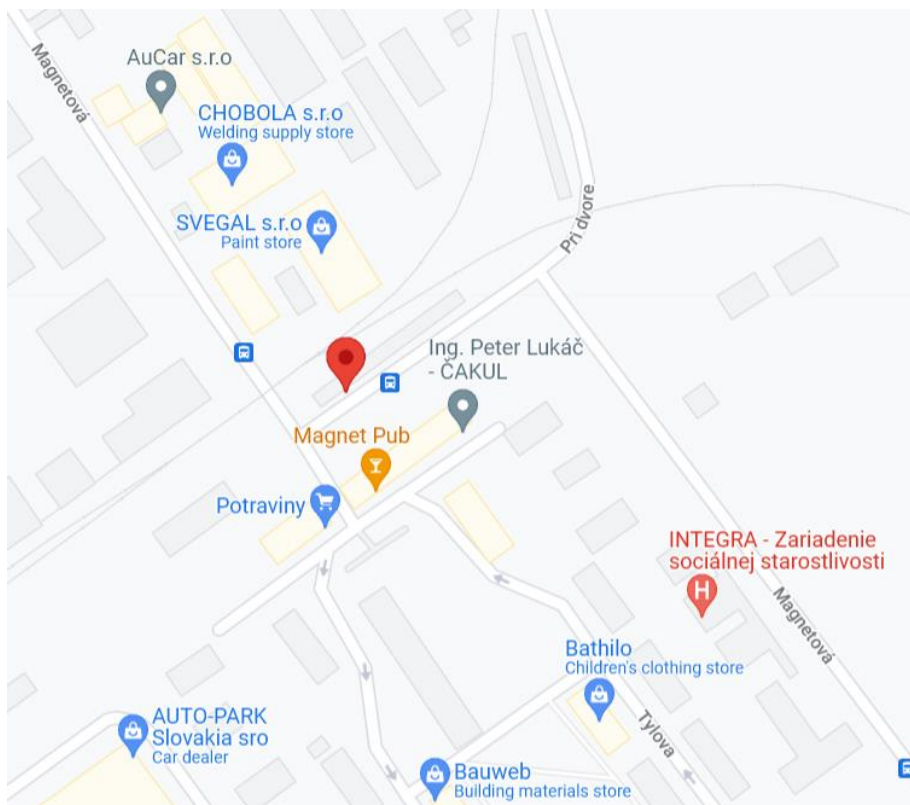

0101-ZO CHPH Bratislava – NS Zálesie

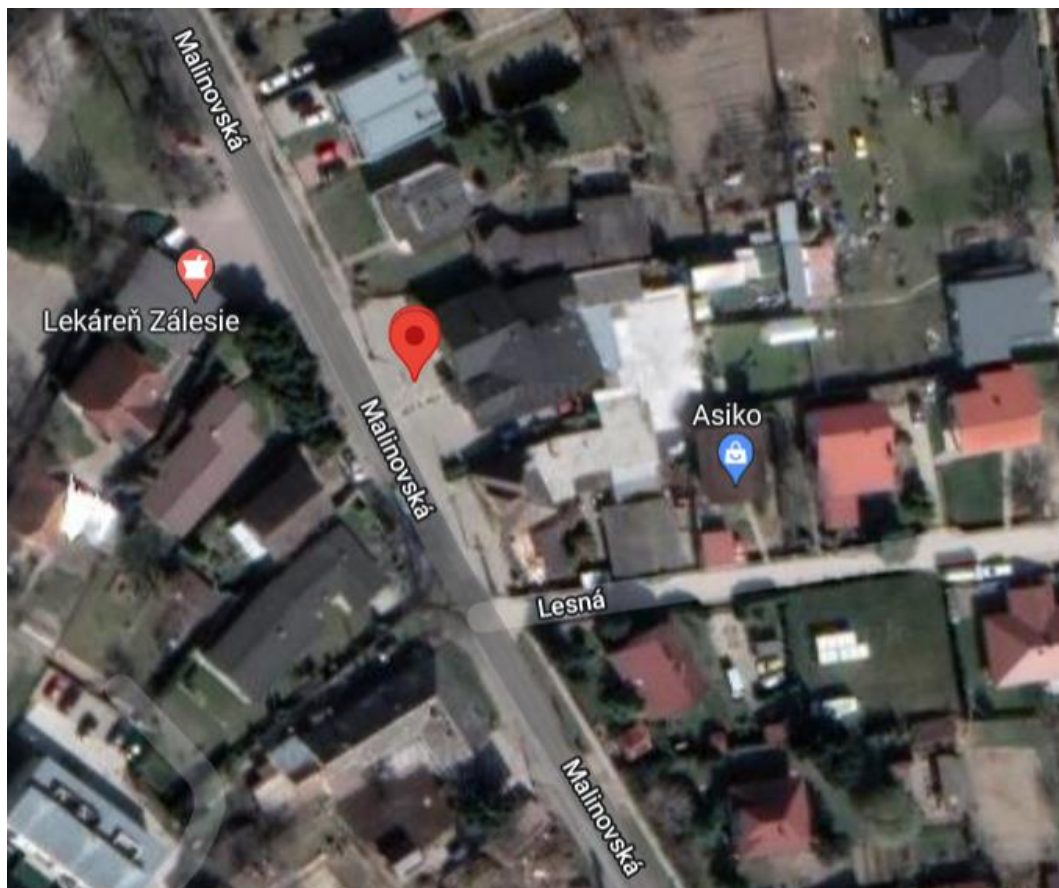
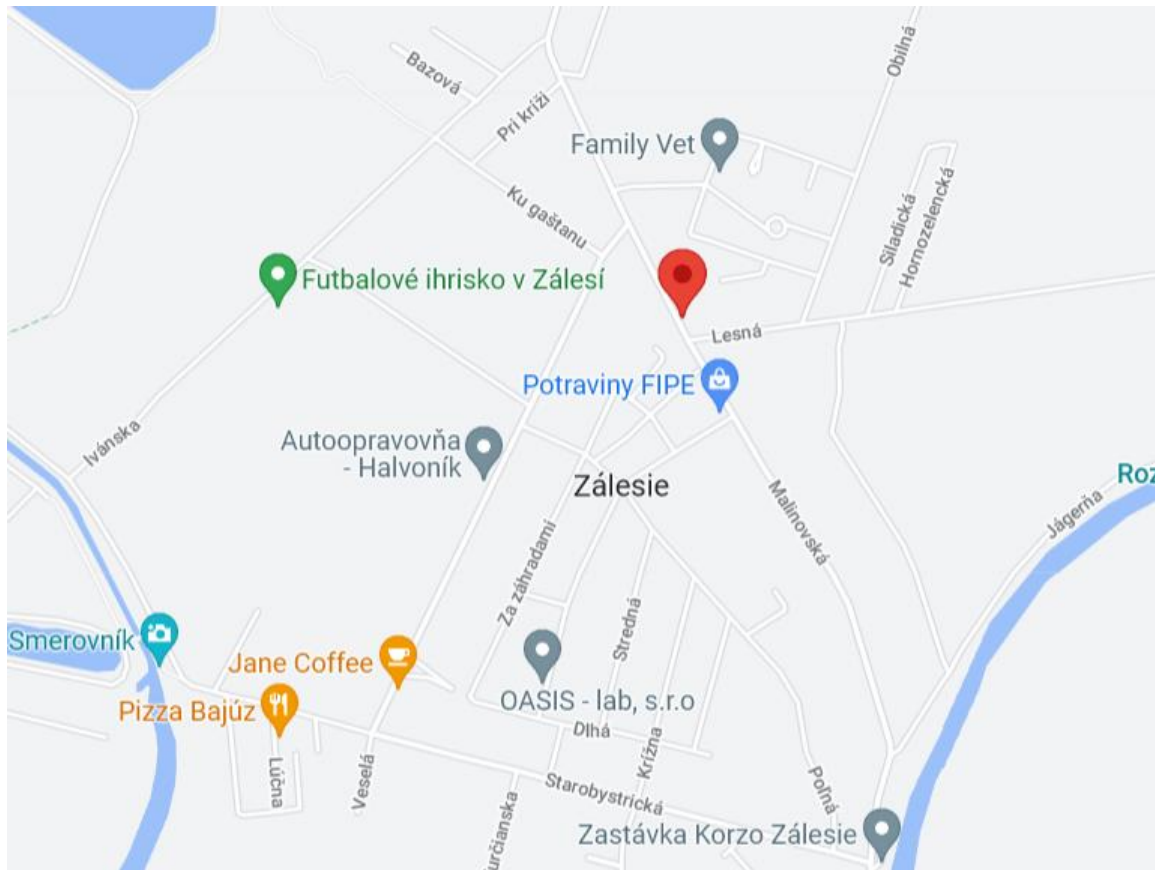

➤ 0102- ZO CHPH Pezinok

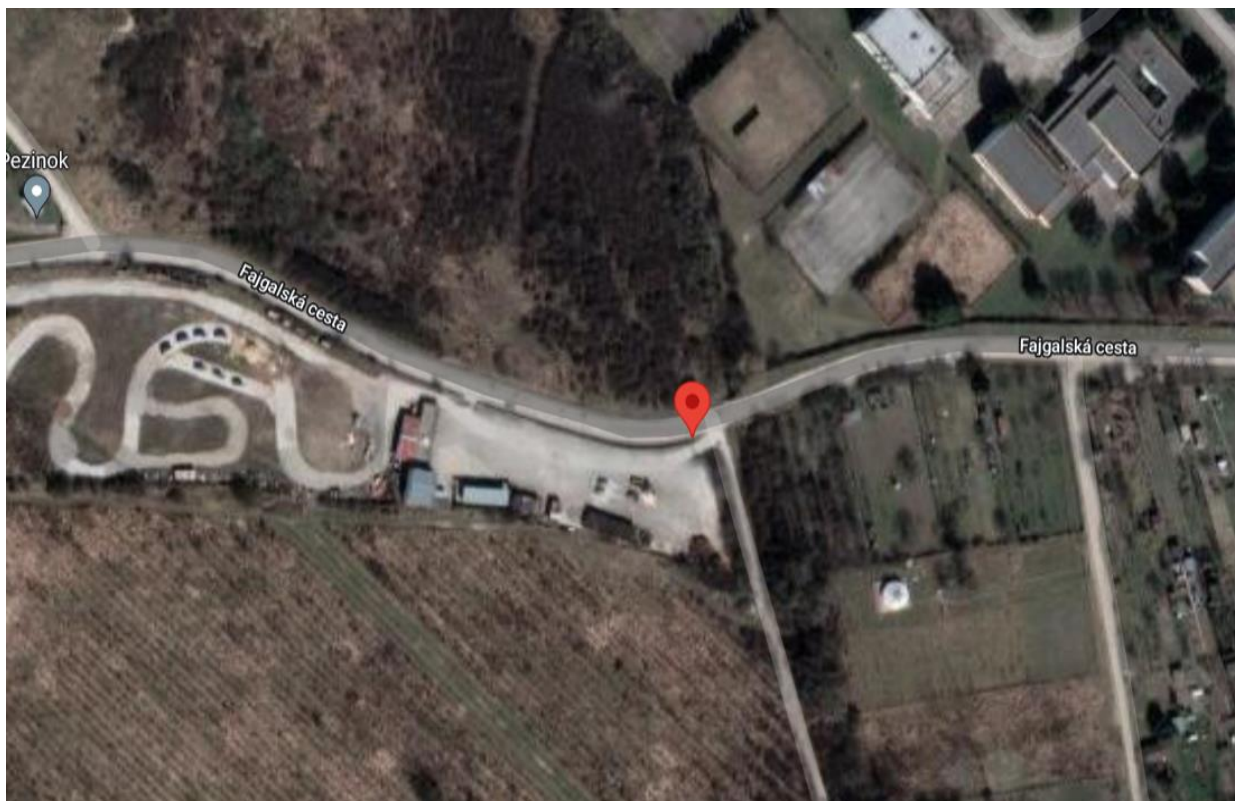
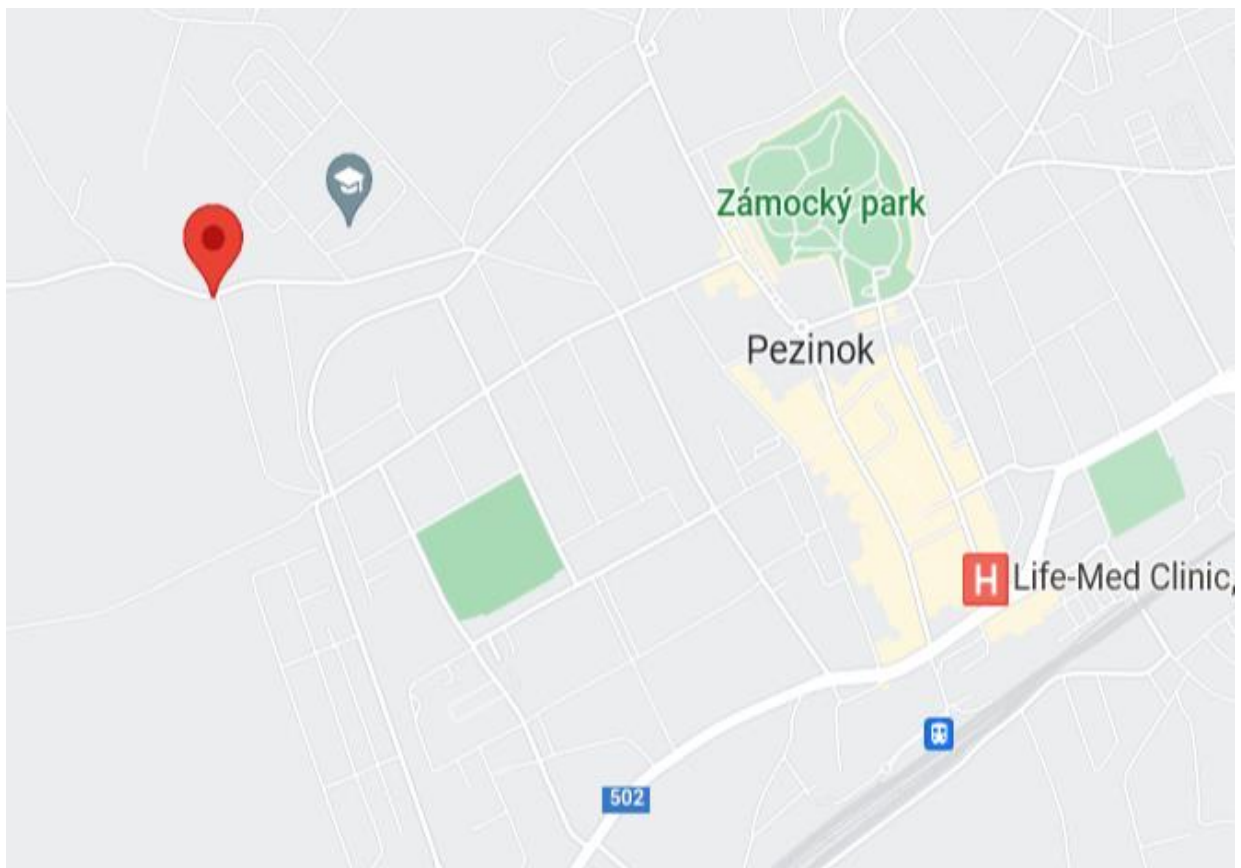

➤ 0104- ZO CHPH Bratislava -Rusovce

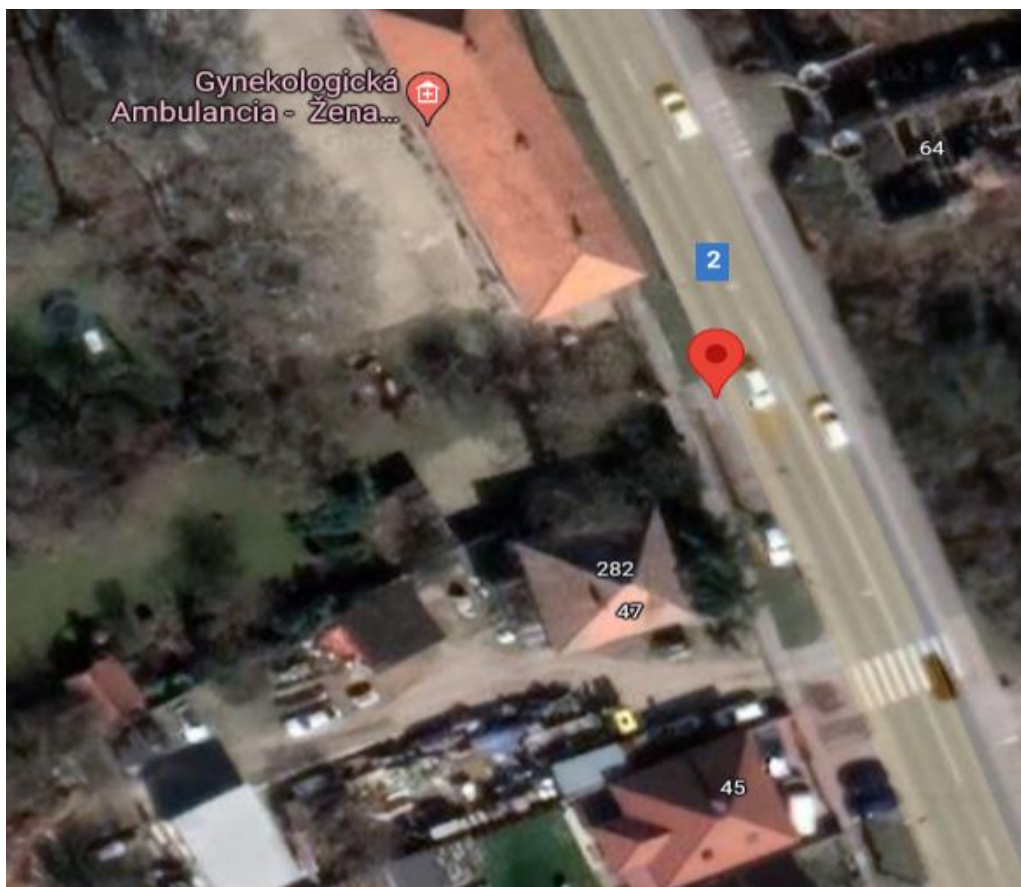
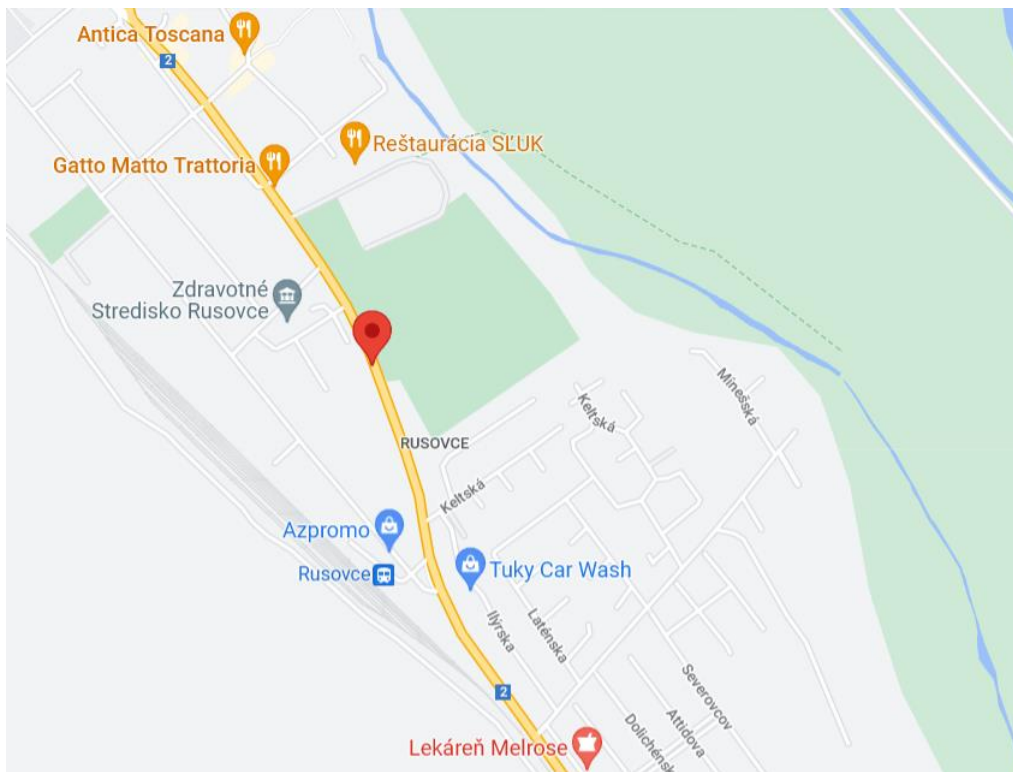

➤ 0105 – ZO CHPH Dunajská Lužná



➤ 0106 – ZO CHOH Šenkvice – Cerové

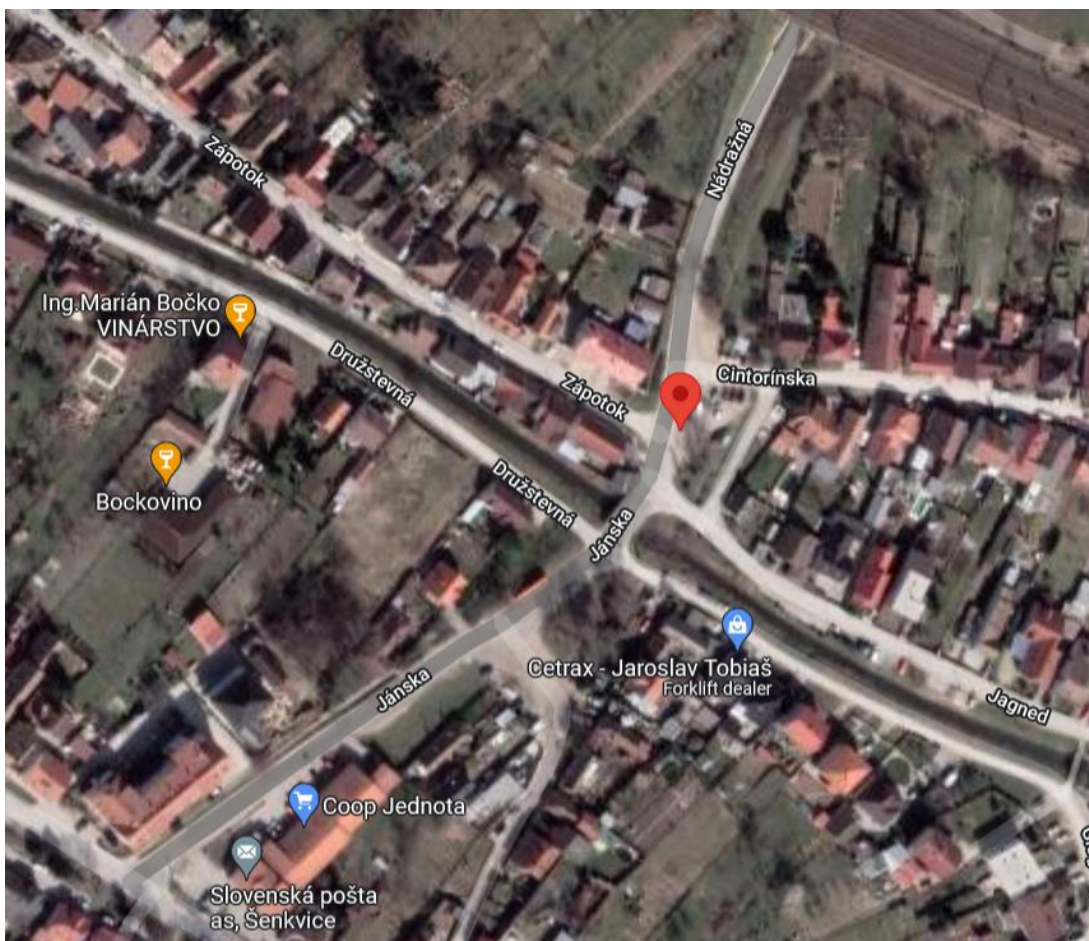
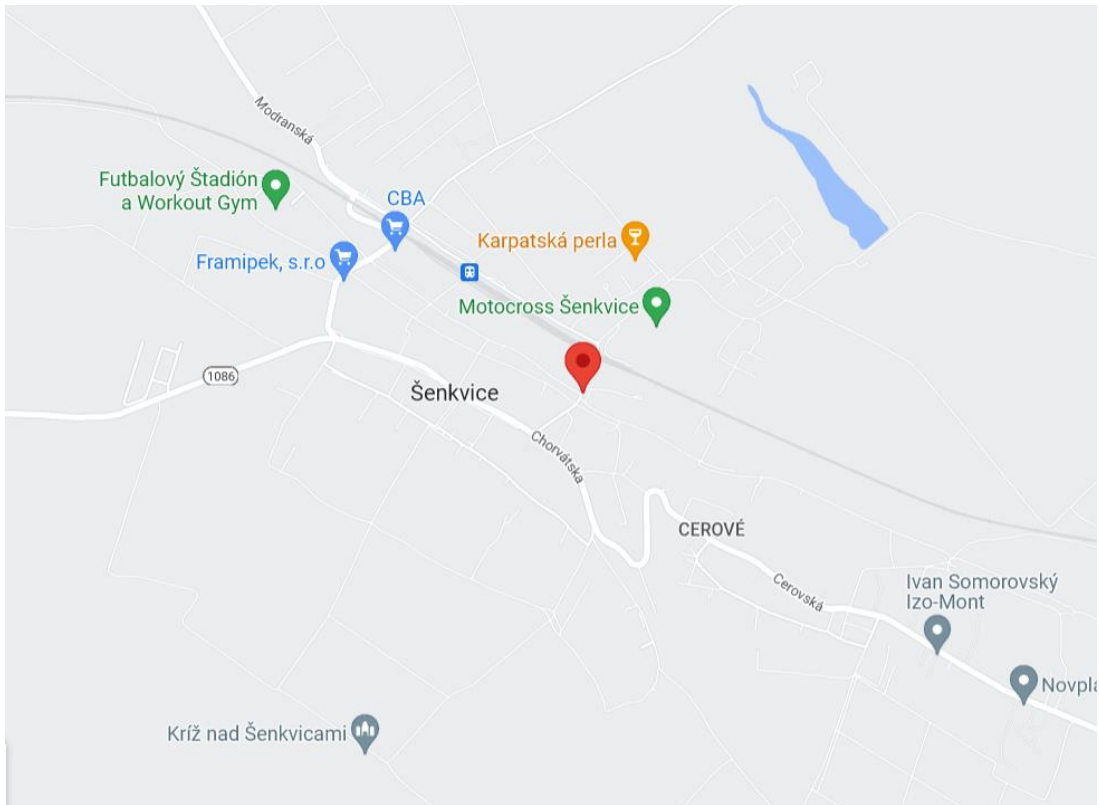

➤ 0107 – ZO CHPH Kráľová pri Senci

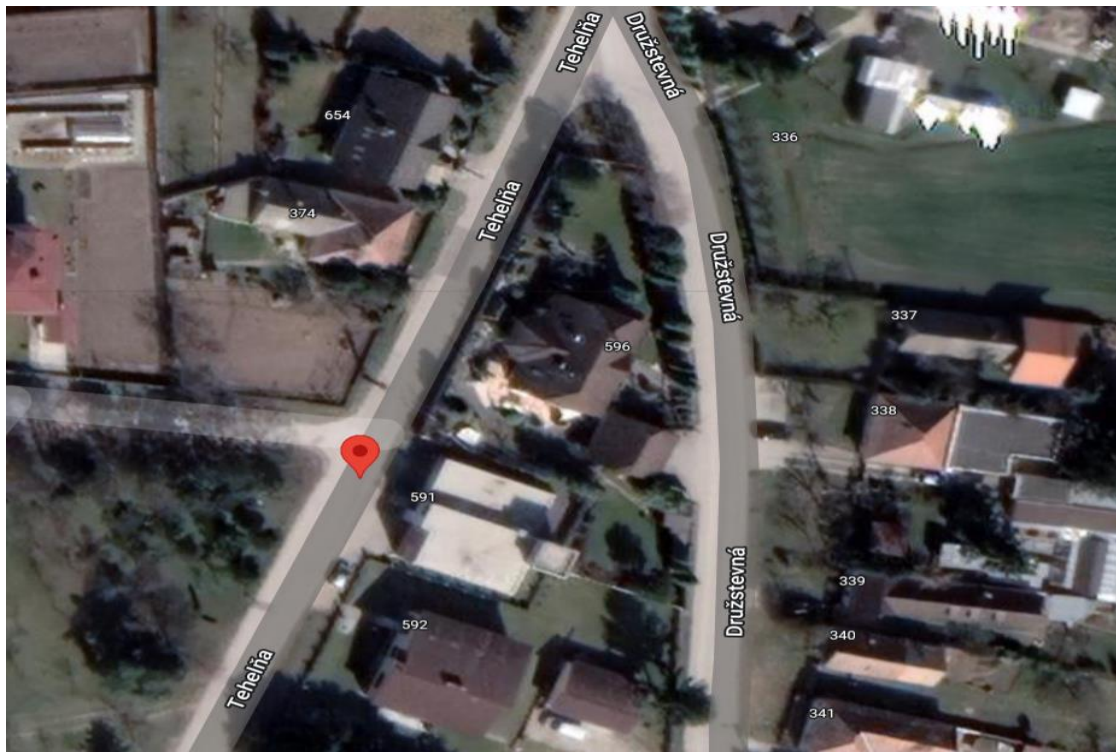
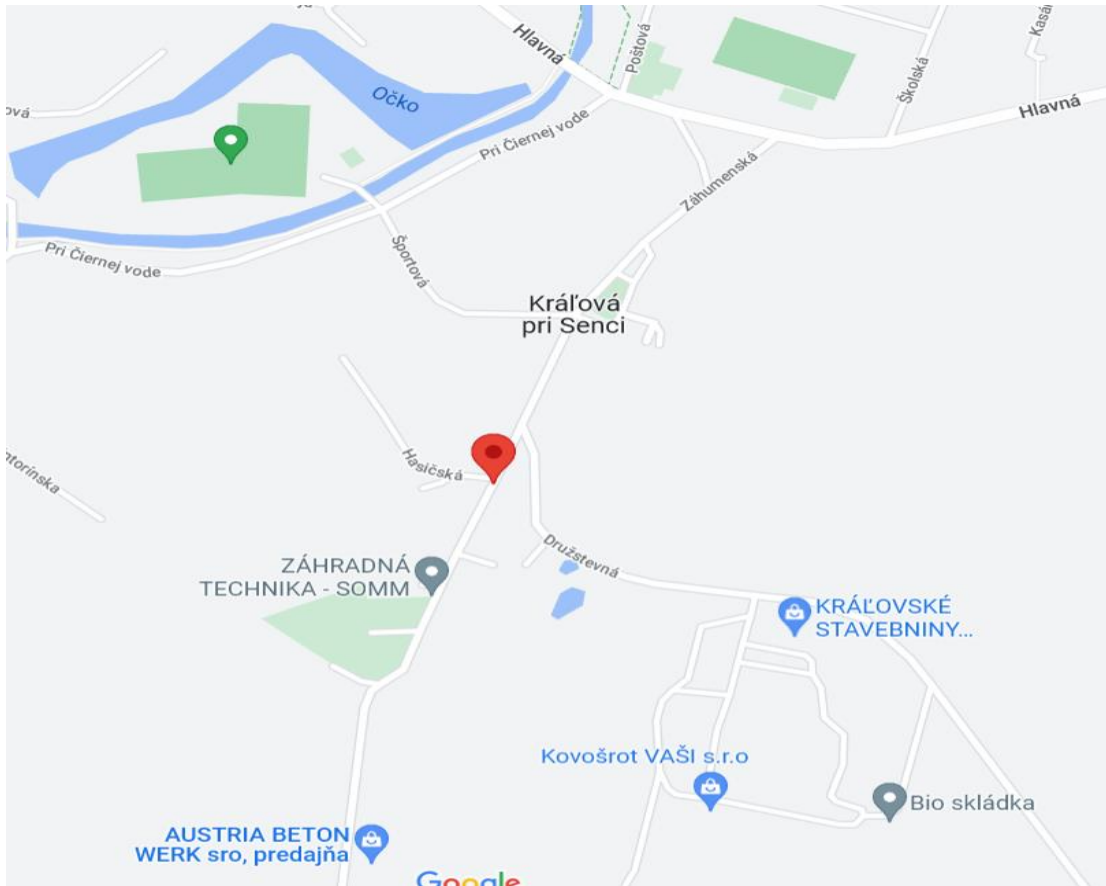

➤ 0108 – ZO CHPH Lehnice

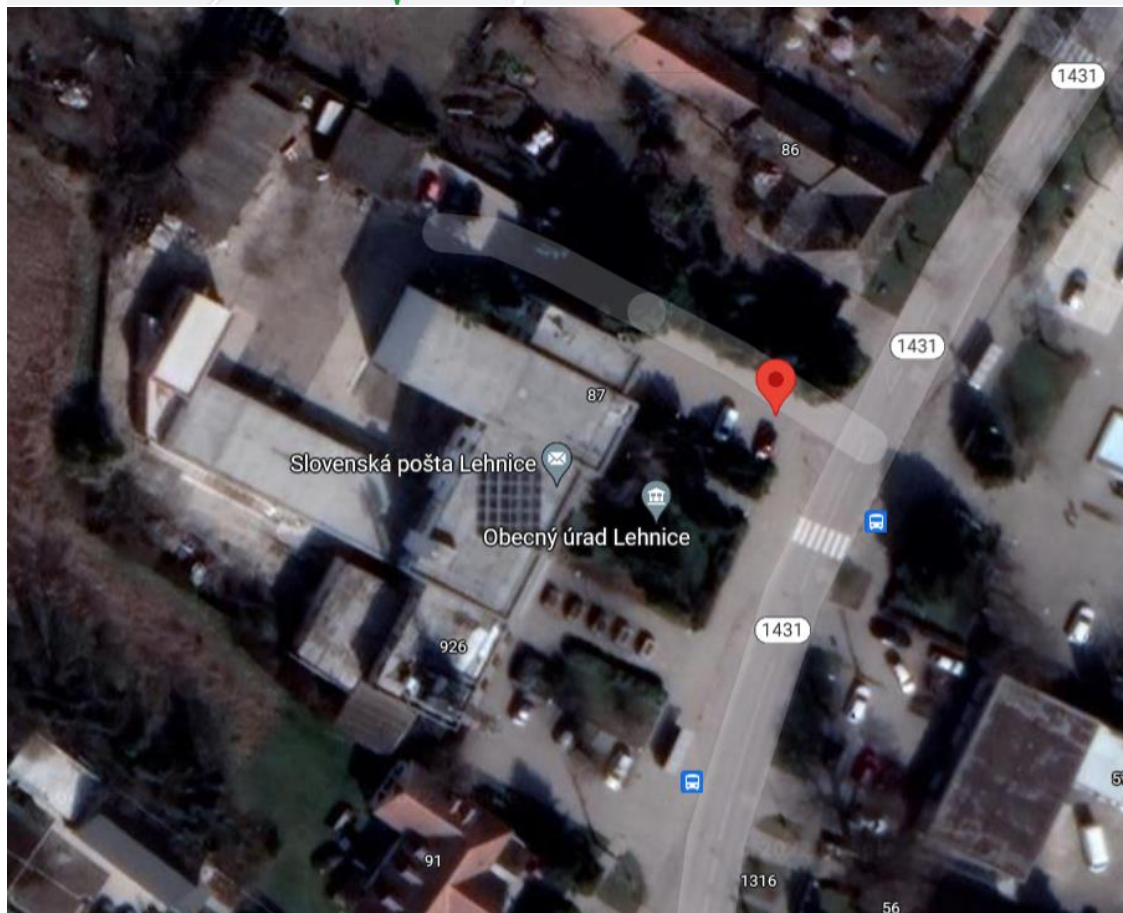

➤ 0109 – ZO CHPH Blatné

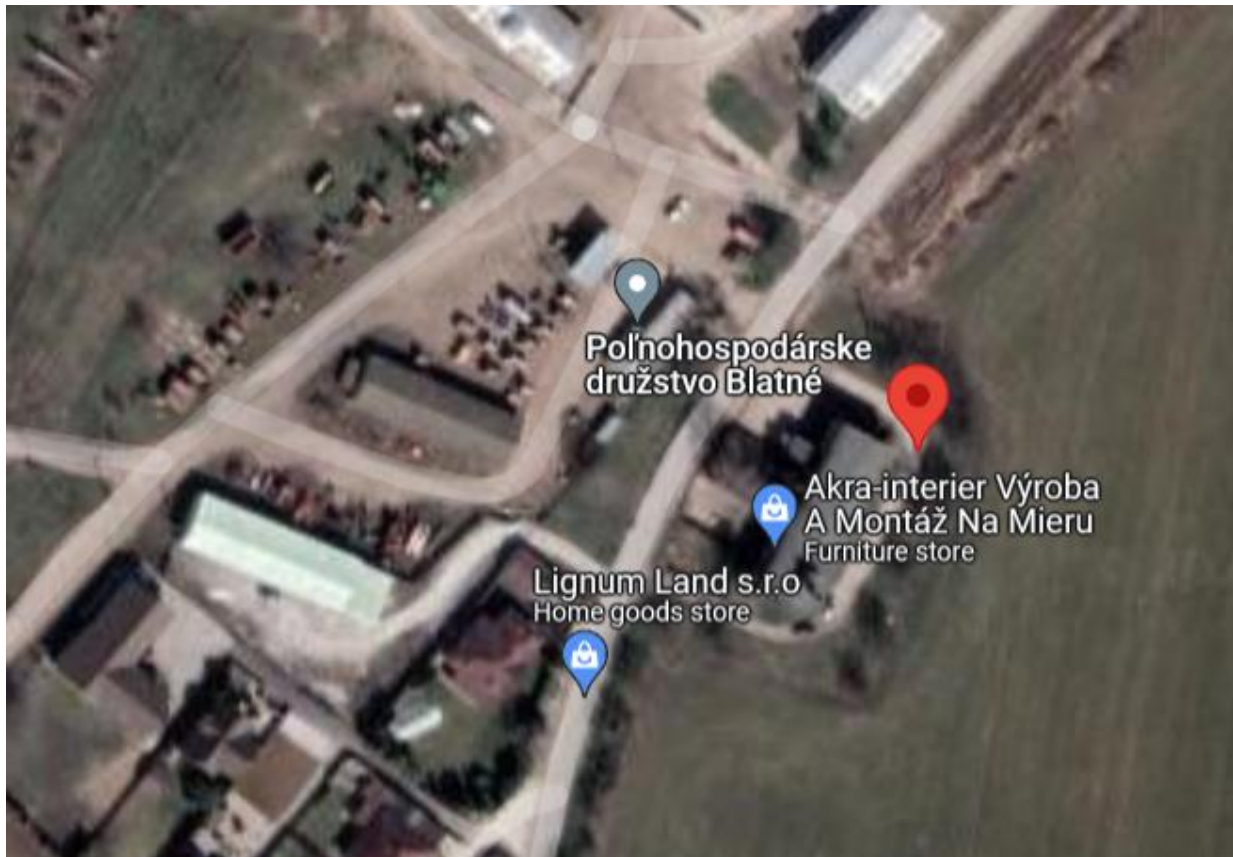
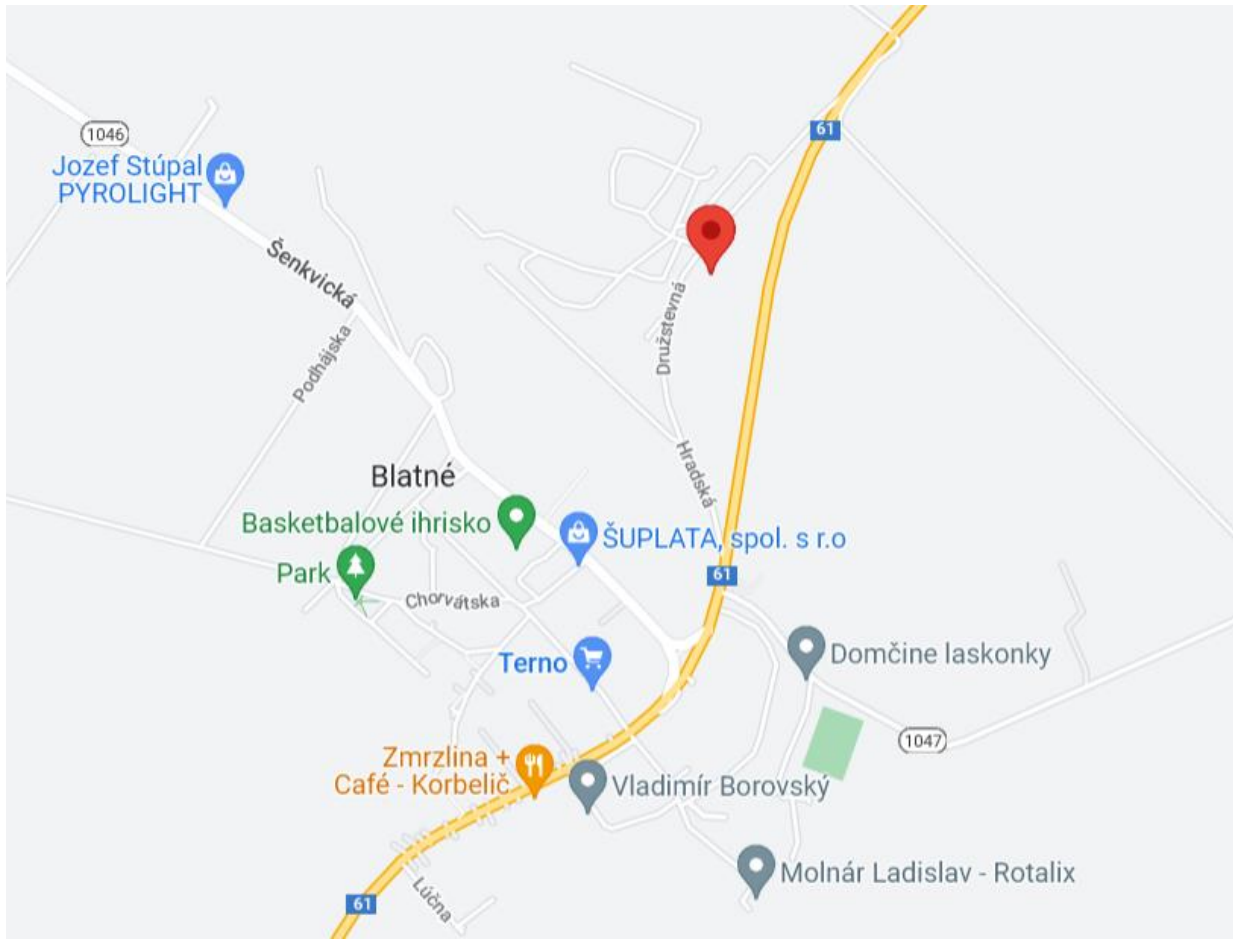

➤ Rozdelenie boxov v aute

Pravá strana sprievodca 2024

| | | | | | | | |
|----------|--------|--------|---------|---------|---------|---------|---------|
| 57 | 49 | 41 | 33 | 25 | 17 | 9 | 1 |
| Blatné | Blatné | Blatné | Kraľová | Kraľová | Rusovce | Zálesie | Zálesie |
| 58 | 50 | 42 | 34 | 26 | 18 | 10 | 2 |
| Blatné | Blatné | Blatné | Kraľová | Kraľová | Rusovce | Zálesie | Zálesie |
| 59 | 51 | 43 | 35 | 27 | 19 | 11 | 3 |
| Blatné | Blatné | Blatné | Kraľová | Kraľová | Rusovce | Zálesie | Zálesie |
| 60 | 52 | 44 | 36 | 28 | 20 | 12 | 4 |
| Šenkvice | Blatné | Blatné | Kraľová | Kraľová | Rusovce | Rusovce | Zálesie |
| 61 | 53 | 45 | 37 | 29 | 21 | 13 | 5 |
| Šenkvice | Blatné | Blatné | Kraľová | Kraľová | Rusovce | Rusovce | Zálesie |
| 62 | 54 | 46 | 38 | 30 | 22 | 14 | 6 |
| Šenkvice | Blatné | Blatné | Kraľová | Kraľová | Rusovce | Rusovce | Zálesie |
| 63 | 55 | 47 | 39 | 31 | 23 | 15 | 7 |
| voda | Blatné | Blatné | Kraľová | Kraľová | Kraľová | Rusovce | Zálesie |
| 64 | 56 | 48 | 40 | 32 | 24 | 16 | 8 |
| voda | Blatné | Blatné | Blatné | Kraľová | Kraľová | Rusovce | Zálesie |



Ľavá strana vodič 2024



| | | | | | | | |
|---------|------------|---------|----------|----------|----------|---------|----------|
| 65 | 73 | 81 | 89 | 97 | 105 | 113 | 121 |
| Lehnice | Lehnice | Trnávka | Trnávka | D. Lužná | D. Lužná | Pezinok | Pezinok |
| 66 | 74 | 82 | 90 | 98 | 106 | 114 | 122 |
| Lehnice | Lehnice | Trnávka | Trnávka | D. Lužná | D. Lužná | Pezinok | Pezinok |
| 67 | 75 | 83 | 91 | 99 | 107 | 115 | 123 |
| Lehnice | Lehnice | Trnávka | Trnávka | D. Lužná | D. Lužná | Pezinok | Pezinok |
| 68 | 76 | 84 | 92 | 100 | 108 | 116 | 124 |
| Lehnice | Lehnice | Trnávka | Trnávka | D. Lužná | D. Lužná | Pezinok | Pezinok |
| 69 | 77 | 85 | 93 | 101 | 109 | 117 | 125 |
| Lehnice | neobsadené | Trnávka | Trnávka | D. Lužná | D. Lužná | Pezinok | Ševce |
| 70 | 78 | 86 | 94 | 102 | 110 | 118 | 126 |
| Lehnice | Lehnice | Trnávka | Trnávka | D. Lužná | D. Lužná | Pezinok | Ševce |
| 71 | 79 | 87 | 95 | 103 | 111 | 119 | 127 |
| Lehnice | Trnávka | Trnávka | Trnávka | D. Lužná | Pezinok | Pezinok | Šenkvice |
| 72 | 80 | 88 | 96 | 104 | 112 | 120 | 128 |
| Lehnice | Trnávka | Trnávka | D. Lužná | D. Lužná | Pezinok | Pezinok | Ševce |

➤ Rozdelenie boxov v prívесе – pre pretek Velke Medzirici

Bude dodané neskôr.

➤ Sumárne info k preprave holubov

| SZCHPH ZO - AUTO | počet košov | sprievodca | vodič | nový počet holubov | Rozmery koša | príves koš | auto koš |
|---|-------------|------------|-------|--------------------|---|----------------------|----------------------|
| 0101_Bratislava-Trnávka_NS 1 Bratislava | 17 košov | 0 | 17 | 425 | šírka | 60 cm | 60 cm |
| 0101_Bratislava-Trnávka_NS 2 Zálesie | 11 košov | 11 | 0 | 275 | dĺžka | 100 cm | 100 cm |
| 0102_Pezinok | 14 košov | 0 | 14 | 350 | plocha | 6000 cm ² | 6000 cm ² |
| 0104_Bratislava-Rusovce | 11 košov | 11 | 0 | 275 | počet holubov do koša | 25 | 25 |
| 0105_Dunajská Lužná | 15 košov | 0 | 15 | 375 | plocha pre jedného holuba | 240 cm ² | 240 cm ² |
| 0106_Šenkvice | 7 košov | 3 | 4 | 175 | Pri preprave živých zvierat je v platnosti norma vydaná v r. 2010 podľa tabuľky : | | |
| 0107_Kráľová pri Senci | 17 košov | 17 | 0 | 425 | | | |
| 0108_Lehnice | 14 košov | 0 | 13 | 325 | | | |
| 0109_Blatné | 20 košov | 20 | 0 | 500 | preprava do 500 km plocha 250 cm ² /ks | | |
| | | | | | preprava nad 500 km plocha 300 cm ² /ks | | |
| SPOLU | 126 košov | 62 | 63 | 3125 | minimálna výška prepravného boxu 21cm | | |

Rozhodnutie : rozdelenie košov na základe požiadaviek ZO a v zmysle uznesenia z konferencie.

Za rozdelenie podľa pohlavia, rozmiestnenie holubov v košoch a dodržiavanie normy počtu nasadzovaných holubov v NS je zodpovedný vedúci nasadzovacieho strediska. V prípade udelenia sankcie usporiadateľovi preteku nadriadeným orgánom za porušenie noriem pri preprave holubov, vyrúbenú sankciu je povinný uhradiť príslušný vedúci nasadzovacieho strediska.

| | | počet košov | počet holubov v koši | max. prepravná kapacita |
|--------------------|--------|-------------|----------------------|-------------------------|
| Prepravná kapacita | Auto | 126 košov | 25 ks | 3 150 ks |
| Prepravná kapacita | Príves | 60 košov | 25 ks | 1 500 ks |
| Prepravná kapacita | SPOLU | 186 košov | 25 ks | 4 650 ks |

Harmonogramy nasadzovania holubov, uzatvárania a otvárania KH v NS

- 0101-ZO CHPH Bratislava – NS Trnávka
- 0101-ZO CHPH Bratislava – NS Trnávka-Mierová Kolónia
- 0101-ZO CHPH Bratislava – NS Zálesie

- 0102- ZO CHPH Pezinok
- 0104- ZO CHPH Bratislava -Rusovce
- 0105 – ZO CHPH Dunajská Lužná
- 0106 – ZO CHOH Šenkvice – Cerové
- 0107 – ZO CHPH Kráľová pri Senci
- 0108 – ZO CHPH Lehnice
- 0109 – ZO CHPH Blatné

➤ 0101-ZO CHPH Bratislava – NS Trnávka

| Harmonogram košovania a otvárania KH 2024 | | | | | | | | | | | |
|---|------------|-----------|------------|--------|---------------|-------------|-----------|----------------|------------------------|-----------------|-------|
| ZO | číslo | 0101 | | názov | NS – Trnávka | | | | | | |
| por. | dátum | | | | čas košovania | | KATEGÓRIA | | miesto vypustenia | Otváranie hodín | |
| | preteku | košovania | začiatok | koniec | písm | rozpätie km | dátum | začiatok - čas | | | |
| 1 | 05.05.2024 | nedeľa | 04.05.2024 | sobota | 18.30 | 20.30 | A | 133-200 | Velké Meziříčí 1 - pri | 06.05.2024 | 19.00 |
| 2 | 12.05.2024 | nedeľa | 11.05.2024 | sobota | 18.30 | 20.30 | A | 171-240 | Hav.Brod | 13.05.2024 | 19.00 |
| 3 | 19.05.2024 | nedeľa | 18.05.2024 | sobota | 18.30 | 20.30 | A | 293-363 | Slaný | 20.05.2024 | 19.00 |
| 4 | 26.05.2024 | nedeľa | 25.05.2024 | sobota | 17.30 | 19.30 | A,B | 318-387 | Louny 1 | 26.05.2024 | 19.00 |
| 5 | 02.06.2024 | nedeľa | 01.06.2024 | sobota | 16.30 | 18.30 | A,B | 345-415 | Chomutov 1 - NP | 03.06.2024 | 19.00 |
| 6 | 09.06.2023 | nedeľa | 08.06.2024 | sobota | 12.30 | 14.30 | A,B | 492-561 | Halle 1 | 10.06.2024 | 19.00 |
| 7 | 09.06.2024 | nedeľa | 08.06.2024 | sobota | 18.30 | 20.30 | B,C | 133-200 | Velké Meziříčí 2 | 10.06.2024 | 19.00 |
| 8 | 16.06.2024 | nedeľa | 15.06.2024 | sobota | 17.30 | 19.30 | koef. | 318-415 | Louny 2 | 17.06.2024 | 19.00 |
| 9 | 23.06.2024 | nedeľa | 22.06.2024 | sobota | | | A,B | 731-800 | Hille 1 - NP | 24.06.2024 | 19.00 |
| 10 | 23.06.2024 | nedeľa | 22.06.2024 | sobota | 17.30 | 19.30 | C,E | 318-387 | Louny 3 | 24.06.2024 | 19.00 |
| 11 | 30.06.2024 | nedeľa | 29.06.2024 | sobota | 11.30 | 13.30 | A,B | 520-597 | Gotha VCS - NP | 01.07.2024 | 19.00 |
| 12 | 30.06.2024 | nedeľa | 29.06.2024 | sobota | 18.30 | 20.30 | B,C | 133-200 | Velké Meziříčí | 01.07.2024 | 19.00 |
| 13 | 07.07.2024 | nedeľa | 06.07.2024 | sobota | | | koef. | 731-800 | Hille 2 - NP | 08.07.2024 | 19.00 |
| 14 | 07.07.2024 | nedeľa | 06.07.2024 | sobota | 17.30 | 19.30 | C,E | 318-387 | Louny 4 | 08.07.2024 | 19.00 |
| 15 | 14.07.2024 | nedeľa | 13.07.2024 | sobota | 16.30 | 18.30 | A,B | 318-387 | Chomutov 2 | 15.07.2024 | 19.00 |
| 16 | 21.07.2024 | nedeľa | 20.07.2024 | sobota | | | A,B | 731-800 | Hille 3 | 22.07.2024 | 19.00 |
| 17 | 21.07.2024 | nedeľa | 20.07.2024 | sobota | 17.30 | 19.30 | C,E | 318-387 | Louny 5 | 22.07.2024 | 19.00 |
| 18 | 28.07.2024 | nedeľa | 27.07.2024 | sobota | 12.30 | 14.30 | | 492-561 | Halle 2 | 29.07.2024 | 19.00 |
| VÝLETKY 2024 | | | | | | | | | | | |
| por. | dátum | | | | čas košovania | | KATEGÓRIA | | miesto vypustenia | Otváranie hodín | |
| | preteku | košovania | začiatok | koniec | písm | rozpätie km | dátum | začiatok - čas | | | |
| 1 | 01.09.2024 | nedeľa | 31.8.2024 | sobota | 18.30 | 20.30 | ML | 147-186 | Vel'.Bíteš | 02.09.2024 | 19.00 |
| 2 | 08.09.2024 | nedeľa | 7.9.2024 | sobota | 18.30 | 20.30 | ML | 118-174 | Velké Meziříčí | 09.09.2024 | 19.00 |
| 3 | 15.09.2024 | nedeľa | 14.9.2024 | sobota | 18.30 | 20.30 | ML | 171-246 | Hav.Brod | 16.09.2024 | 19.00 |
| 4 | 22.09.2024 | nedeľa | 21.9.2024 | sobota | 18.30 | 20.30 | ML | 263-333 | Praha Slivenec | 23.09.2024 | 19.00 |
| 5 | 29.09.2024 | nedeľa | 28.9.2024 | sobota | 17.30 | 19.30 | ML | 318-387 | Louny | 30.09.2024 | 19.00 |
| 6 | | | | | | | | | | | |

➤ 0101-ZO CHPH Bratislava – NS Mierová Kolónia – POZOR – pre sezónu 2024 je zrušené!!!

➤ 0101-ZO CHPH Bratislava – NS Zálesie

| Harmonogram košovania a otvárania KH r. 2024 | | | | | | | | | | | |
|--|------------|-----------|------------|------------------|---------------|-------------|------------------|----------------|-------------------|-----------------|-----------|
| ZO | 0101 | | | vypísať číslo ZO | | názov | NS Zálesie | | | | |
| por. | dátum | | | | čas košovania | | Deklarácia do MS | | miesto vypustenia | Otváranie hodín | |
| | preteku | košovania | začiatok | koniec | písm | rozpätie km | dátum | začiatok - čas | | | |
| 1 | 05.05.2024 | nedeľa | 04.05.2024 | sobota | 6:00 PM | 8:10 PM | koef. FCI | 133-200 | Velké Meziříčí | 06.05.2024 | 19:00 |
| 2 | 12.05.2024 | nedeľa | 11.05.2024 | sobota | 6:00 PM | 8:10 PM | koef. FCI | 171-240 | Havlíčkov Brod | 13.05.2024 | 19:00 |
| 3 | 19.05.2024 | nedeľa | 18.05.2024 | sobota | 5:00 PM | 7:10 PM | B | 293-363 | Slaný-OVUS | 20.05.2024 | 19:00 |
| 4 | 26.05.2024 | nedeľa | 25.05.2024 | sobota | 5:00 PM | 7:10 PM | B | 318-387 | Louny 1 | 27.05.2024 | 19:00 |
| 5 | 02.06.2024 | nedeľa | 01.06.2024 | sobota | 5:00 PM | 6:10 PM | B | 345-415 | Chomutov 1 – NP | 03.06.2024 | 19:00 |
| 6 | 09.06.2024 | nedeľa | 08.06.2024 | sobota | 1:00 PM | 2:10 PM | B, C, E | 492-561 | Halle 1 | 10.06.2024 | 19:00 |
| 7 | 09.06.2024 | nedeľa | 08.06.2024 | sobota | 7:00 PM | 8:10 PM | koef. FCI | 133-200 | Velké Meziříčí 2 | 10.06.2024 | 19:00 |
| 8 | 16.06.2024 | nedeľa | 15.06.2024 | sobota | 6:00 PM | 7:10 PM | B | 318-387 | Louny 2 | 17.06.2024 | 19:00 |
| 9 | 23.06.2024 | nedeľa | 21.06.2024 | piatok | určí sa | dodatočne | C, E | 731-800 | Hille 1, NP | 24.06.2024 | 19:00 |
| 10 | 23.06.2024 | nedeľa | 22.06.2024 | sobota | 6:00 PM | 7:10 PM | B | 318-378 | Louny 3 | 24.06.2024 | 19:00 |
| 11 | 30.06.2024 | nedeľa | 29.06.2024 | sobota | 12:00 PM | 1:10 PM | B, C, E | 528-597 | Gotha VCS | 01.07.2024 | 19:00 |
| 12 | 30.06.2024 | nedeľa | 29.06.2024 | sobota | ak bude | záujem | koef. FCI | 133-200 | Velké Meziříčí 3 | ak bude | záujem |
| 13 | 07.07.2024 | nedeľa | 05.07.2024 | piatok | určí sa | dodatočne | C, E | 731-800 | Hille 2, NP | 08.07.2024 | 19:00 |
| 14 | 07.07.2024 | nedeľa | 06.07.2024 | sobota | 6:00 PM | 7:10 PM | B | 318-387 | Louny 4 | 08.07.2024 | 19:00 |
| 15 | 14.07.2024 | nedeľa | 13.07.2024 | sobota | 5:00 PM | 6:10 PM | B | 345-415 | Chomutov 2 | 15.07.2024 | 19:00 |
| 16 | 21.07.2024 | nedeľa | 19.07.2024 | piatok | určí sa | dodatočne | koef. FCI | 731-800 | Hille 3 | 22.07.2024 | 19:00 |
| 17 | 21.07.2024 | nedeľa | 20.07.2024 | sobota | 6:00 PM | 7:10 PM | koef. FCI | 318-378 | Louny 5 | 22.07.2024 | 19:00 |
| 18 | 28.07.2024 | nedeľa | 27.07.2024 | sobota | 1:00 PM | 2:10 PM | C, E | 492-561 | Halle 2 | 29.07.2024 | 19:00 |
| 19 | 09.08.2024 | piatok | určí sa | dodatočne | určí sa | dodatočne | koef. FCI | 618-673 | Berlín | určí sa | dodatočne |

VÝLETKY r.2024

| por. | dátum | | | | čas košovania | | KATEGÓRIA | | miesto vypustenia | Otváranie hodín | |
|------|------------|-----------|------------|--------|---------------|-------------|-----------|----------------|-------------------|-----------------|-----------|
| | preteku | košovania | začiatok | koniec | písm | rozpätie km | dátum | začiatok - čas | | | |
| 1 | 01.09.2024 | nedeľa | 31.08.2024 | sobota | 6:00 PM | 8:10 PM | MsMH | 118-174 | Velká Bíteš | 02.09.2024 | 19:00 |
| 2 | 08.09.2024 | nedeľa | 07.09.2024 | sobota | 6:00 PM | 8:10 PM | MsMH | 133-200 | Velké Meziříčí | 09.09.2024 | 19:00 |
| 3 | 15.09.2024 | nedeľa | 14.09.2024 | sobota | 6:00 PM | 8:10 PM | MsMH | 171-240 | Havlíčkov Brod | 16.09.2024 | 18:00 |
| 4 | 22.09.2024 | nedeľa | 21.09.2024 | sobota | 6:00 PM | 8:10 PM | MsMH | 263-333 | Praha-Slivenec | 23.09.2024 | 18:00 |
| 5 | 29.09.2024 | nedeľa | 28.09.2024 | sobota | 6:00 PM | 7:10 PM | MsMH | 318-387 | Louny | 30.09.2024 | 18:00 |
| 6 | 06.10.2024 | nedeľa | 05.10.2024 | sobota | ak bude | záujem | koef. FCI | 380-441 | Krajková | určí sa | dodatočne |

➤ 0102- ZO CHPH Pezínok

| Harmonogram košovania a otvárania KH r. 2024 | | | | | | | | | | | |
|--|------------------|-----------|-----------|-----------|---------------|-----------|------------------|----------------|-------------------|-----------------|-------|
| ZO | vypísať číslo ZO | | | názov | Pezínok | | | | | | |
| por. | dátum | | | | čas košovania | | Deklarácia do MS | | miesto vypustenia | Otváranie hodín | |
| | preteku | košovania | začiatok | koniec | písm | km | dátum | začiatok - čas | | | |
| 1 | 5.5.2024 | nedeľa | 4.5.2024 | sobota | 15:00 | 17:50 | | 133-200 | Velké Meziříčí | 5.5.2024 | 18:00 |
| 2 | 12.5.2024 | nedeľa | 11.5.2024 | sobota | 15:00 | 17:50 | | 171-240 | Havlíčkov Brod | 12.5.2024 | 18:00 |
| 3 | 19.5.2024 | nedeľa | 18.5.2024 | sobota | 14:00 | 16:50 | B | 293-363 | Slaný-OVUS | 19.5.2024 | 18:00 |
| 4 | 26.5.2024 | nedeľa | 25.5.2024 | sobota | 14:00 | 16:50 | B | 318-387 | Louny 1 | 26.5.2024 | 18:00 |
| 5 | 2.6.2024 | nedeľa | 1.6.2024 | sobota | 14:00 | 15:50 | B | 345-415 | Chomutov 1 – NP | 2.6.2024 | 18:00 |
| 6 | 9.6.2024 | nedeľa | 8.6.2024 | sobota | 10:00 | 11:50 | B, C, E | 492-561 | Halle 1 | 9.6.2024 | 18:00 |
| 7 | 9.6.2024 | nedeľa | 8.6.2024 | sobota | 16:00 | 17:50 | koef. FCI | 133-200 | Velké Meziříčí 2 | 9.6.2024 | 18:00 |
| 8 | 16.6.2024 | nedeľa | 15.6.2024 | sobota | 15:00 | 16:50 | B | 318-387 | Louny 2 | 16.6.2024 | 18:00 |
| 9 | 23.6.2024 | nedeľa | 21.6.2024 | piatok | určí sa | dodatočne | C, E | 731-800 | Hille 1, NP | 24.6.2024 | 18:00 |
| 10 | 23.6.2024 | nedeľa | 22.6.2024 | sobota | 15:00 | 16:50 | B | 318-378 | Louny 3 | 24.6.2024 | 18:00 |
| 11 | 30.6.2024 | nedeľa | 29.6.2024 | sobota | 9:00 | 10:50 | B, C, E | 528-597 | Gotha VCS | 30.6.2024 | 18:00 |
| 12 | 30.6.2024 | nedeľa | 29.6.2024 | sobota | ak bude | záujem | koef. FCI | 133-200 | Velké Meziříčí 3 | 30.6.2024 | 18:00 |
| 13 | 7.7.2024 | nedeľa | 5.7.2024 | piatok | určí sa | dodatočne | C, E | 731-800 | Hille 2, NP | 8.7.2024 | 18:00 |
| 14 | 7.7.2024 | nedeľa | 6.7.2024 | sobota | 15:00 | 16:50 | B | 318-387 | Louny 4 | 8.7.2024 | 18:00 |
| 15 | 14.7.2024 | nedeľa | 13.7.2024 | sobota | 14:00 | 15:50 | B | 345-415 | Chomutov 2 | 14.7.2024 | 18:00 |
| 16 | 21.7.2024 | nedeľa | 19.7.2024 | piatok | určí sa | dodatočne | koef. FCI | 731-800 | Hille 3 | 22.7.2024 | 18:00 |
| 17 | 21.7.2024 | nedeľa | 20.7.2024 | sobota | 15:00 | 16:50 | koef. FCI | 318-378 | Louny 5 | 22.7.2024 | 18:00 |
| 18 | 28.7.2024 | nedeľa | 27.7.2024 | sobota | 10:00 | 11:50 | C, E | 492-561 | Halle 2 | 28.7.2024 | 18:00 |
| 19 | 9.8.2024 | piatok | určí sa | dodatočne | určí sa | dodatočne | koef. FCI | 618-673 | Berlín | | |

VÝLETKY r.2024

| por. | dátum | | | | čas košovania | | KATEGÓRIA | | miesto vypustenia | Otváranie hodín | |
|------|-----------|-----------|-----------|--------|---------------|-------|-----------|----------------|-------------------|-----------------|-------|
| | preteku | košovania | začiatok | koniec | písm | km | dátum | začiatok - čas | | | |
| 1 | 1.9.2024 | nedeľa | 31.8.2024 | sobota | 15:00 | 17:50 | MsMH | 118-174 | Velká Bíteš | 1.9.2024 | 18:00 |
| 2 | 8.9.2024 | nedeľa | 7.9.2024 | sobota | 15:00 | 17:50 | MsMH | 133-200 | Velké Meziříčí | 8.9.2024 | 18:00 |
| 3 | 15.9.2024 | nedeľa | 14.9.2024 | sobota | 15:00 | 17:50 | MsMH | 171-240 | Havlíčkov Brod | 15.9.2024 | 18:00 |
| 4 | 22.9.2024 | nedeľa | 21.9.2024 | sobota | 16:00 | 17:50 | MsMH | 263-333 | Praha-Slivenec | 22.9.2024 | 18:00 |
| 5 | 29.9.2024 | nedeľa | 28.9.2024 | sobota | 15:00 | 16:50 | MsMH | 318-387 | Louny | 29.9.2024 | 18:00 |
| 6 | 6.10.2024 | nedeľa | 5.10.2024 | sobota | | | koef. FCI | 380-441 | Krajková | | |

➤ 0104- ZO CHPH Bratislava -Rusovce

| Harmonogram košovania a otvárania KH r. 2024 | | | | | | | | | | | |
|--|------------|-----------|---------------|-----------|------------------|-------------|-------------------|-----------------|------------------|------------|-------|
| ZO 0104 | | názov | | | | RUSOVCE | | | | | |
| por. | dátum | | čas košovania | | Deklarácia do MS | | miesto vypustenia | Otváranie hodín | | | |
| | preteku | košovania | začiatok | koniec | písm | rozpätie km | | dátum | začiatok - čas | | |
| 1 | 05.05.2024 | nedeľa | 04.05.2024 | sobota | 19:00 | 21:30 | | 133-200 | Velké Meziříčí | 06.05.2024 | 18:00 |
| 2 | 12.05.2024 | nedeľa | 11.05.2024 | sobota | 19:30 | 21:30 | | 171-240 | Havlíčkov Brod | 13.05.2024 | 18:00 |
| 3 | 19.05.2024 | nedeľa | 18.05.2024 | sobota | 18:30 | 20:30 | B | 293-363 | Slaný-OVUS | 20.05.2024 | 18:00 |
| 4 | 26.05.2024 | nedeľa | 25.05.2024 | sobota | 18:30 | 20:30 | B | 318-387 | Louny 1 | 27.05.2024 | 18:00 |
| 5 | 02.06.2024 | nedeľa | 01.06.2024 | sobota | 17:30 | 19:30 | B | 345-415 | Chomutov 1 – NP | 03.06.2024 | 18:00 |
| 6 | 09.06.2024 | nedeľa | 08.06.2024 | sobota | 13:30 | 15:30 | B, C, E | 492-561 | Halle 1 | 10.06.2024 | 18:00 |
| 7 | 09.06.2024 | nedeľa | 08.06.2024 | sobota | 0 | 0 | koef. FCI | 133-200 | Velké Meziříčí 2 | | |
| 8 | 16.06.2024 | nedeľa | 15.06.2024 | sobota | 18:30 | 20:30 | B | 318-387 | Louny 2 | 17.06.2024 | 18:00 |
| 9 | 23.06.2024 | nedeľa | 21.06.2024 | piatok | určí sa | dodatočne | C, E | 731-800 | Hille 1, NP | 24.06.2024 | 18:00 |
| 10 | 23.06.2024 | nedeľa | 22.06.2024 | sobota | 18:30 | 20:30 | B | 318-378 | Louny 3 | 24.06.2024 | 18:00 |
| 11 | 30.06.2024 | nedeľa | 29.06.2024 | sobota | 12:30 | 14:30 | B, C, E | 528-597 | Gotha VCS | 01.07.2024 | 18:00 |
| 12 | 30.06.2024 | nedeľa | 29.06.2024 | sobota | ak bude | záujem | koef. FCI | 133-200 | Velké Meziříčí 3 | | |
| 13 | 07.07.2024 | nedeľa | 05.07.2024 | piatok | určí sa | dodatočne | C, E | 731-800 | Hille 2, NP | 08.07.2024 | 18:00 |
| 14 | 07.07.2024 | nedeľa | 06.07.2024 | sobota | 18:30 | 20:30 | B | 318-387 | Louny 4 | 08.07.2024 | 18:00 |
| 15 | 14.07.2024 | nedeľa | 13.07.2024 | sobota | 17:30 | 19:30 | B | 345-415 | Chomutov 2 | 15.07.2024 | 18:00 |
| 16 | 21.07.2024 | nedeľa | 19.07.2024 | piatok | určí sa | dodatočne | koef. FCI | 731-800 | Hille 3 | 22.07.2024 | 18:00 |
| 17 | 21.07.2024 | nedeľa | 20.07.2024 | sobota | 19:00 | 20:30 | koef. FCI | 318-378 | Louny 5 | 22.07.2024 | 18:00 |
| 18 | 28.07.2024 | nedeľa | 27.07.2024 | sobota | 14:00 | 15:30 | C, E | 492-561 | Halle 2 | 29.07.2024 | 18:00 |
| 19 | 09.08.2024 | piatok | určí sa | dodatočne | určí sa | dodatočne | koef. FCI | 618-673 | Berlín | 10.08.2024 | 18:00 |

| VÝLETKY r.2024 | | | | | | | | | | | |
|----------------|------------|-----------|---------------|--------|-----------|-------------|-------------------|-----------------|----------------|------------|-------|
| por. | dátum | | čas košovania | | KATEGÓRIA | | miesto vypustenia | Otváranie hodín | | | |
| | preteku | košovania | začiatok | koniec | písm | rozpätie km | | dátum | začiatok - čas | | |
| 1 | 01.09.2024 | nedeľa | 31.08.2024 | sobota | 19:00 | 21:30 | MsMH | 118-174 | Velká Bíteš | 02.09.2024 | 18:00 |
| 2 | 08.09.2024 | nedeľa | 07.09.2024 | sobota | 19:30 | 21:30 | MsMH | 133-200 | Velké Meziříčí | 09.09.2024 | 18:00 |
| 3 | 15.09.2024 | nedeľa | 14.09.2024 | sobota | 19:30 | 21:30 | MsMH | 171-240 | Havlíčkov Brod | 16.09.2024 | 18:00 |
| 4 | 22.09.2024 | nedeľa | 21.09.2024 | sobota | 19:30 | 21:30 | MsMH | 263-333 | Praha-Slivenec | 23.09.2024 | 18:00 |
| 5 | 29.09.2024 | nedeľa | 28.09.2024 | sobota | 18:30 | 20:30 | MsMH | 318-387 | Louny | 30.09.2024 | 18:00 |
| 6 | 06.10.2024 | nedeľa | 05.10.2024 | sobota | určí sa | dodatočne | koef. FCI | 380-441 | Krajková | 07.10.2024 | 18:00 |

➤ 0105 – ZO CHPH Dunajská Lužná

| Harmonogram košovania a otvárania KH r. 2024 | | | | | | | | | | | |
|--|------------|-----------|---------------|-----------|------------------|----------------|-------------------|-----------------|------------------|------------|-----------|
| ZO | | 0105 | | | | Dunajská Lužná | | | | | |
| por. | dátum | | čas košovania | | Deklarácia do MS | | miesto vypustenia | Otváranie hodín | | | |
| | preteku | košovania | začiatok | koniec | písm | rozpätie km | | dátum | začiatok - čas | | |
| 1 | 05.05.2024 | nedeľa | 04.05.2024 | sobota | 17:00 | 19:50 | | 133-200 | Velké Meziříčí | 06.05.2024 | 19:00 |
| 2 | 12.05.2024 | nedeľa | 11.05.2024 | sobota | 17:00 | 19:50 | | 171-240 | Havlíčkov Brod | 13.05.2024 | 19:00 |
| 3 | 19.05.2024 | nedeľa | 18.05.2024 | sobota | 16:00 | 18:50 | B | 293-363 | Slaný-OVUS | 20.05.2024 | 19:00 |
| 4 | 26.05.2024 | nedeľa | 25.05.2024 | sobota | 16:00 | 18:50 | B | 318-387 | Louny 1 | 27.05.2024 | 19:00 |
| 5 | 02.06.2024 | nedeľa | 01.06.2024 | sobota | 15:45 | 17:50 | B | 345-415 | Chomutov 1 – NP | 03.06.2024 | 19:00 |
| 6 | 09.06.2024 | nedeľa | 08.06.2024 | sobota | 12:00 | 13:50 | B, C, E | 492-561 | Halle 1 | 10.06.2024 | 19:00 |
| 7 | 09.06.2024 | nedeľa | 08.06.2024 | sobota | 18:30 | 19:50 | koef. FCI | 133-200 | Velké Meziříčí 2 | 10.06.2024 | 19:00 |
| 8 | 16.06.2024 | nedeľa | 15.06.2024 | sobota | 16:45 | 18:50 | B | 318-387 | Louny 2 | 17.06.2024 | 19:00 |
| 9 | 23.06.2024 | nedeľa | 21.06.2024 | piatok | 19:30 | 22:00 | C, E | 731-800 | Hille 1, NP | 24.06.2024 | 19:00 |
| 10 | 23.06.2024 | nedeľa | 22.06.2024 | sobota | 16:45 | 18:50 | B | 318-378 | Louny 3 | 24.06.2024 | 19:00 |
| 11 | 30.06.2024 | nedeľa | 29.06.2024 | sobota | 11:00 | 12:50 | B, C, E | 528-597 | Gotha VCS | 01.07.2024 | 19:00 |
| 12 | 30.06.2024 | nedeľa | 29.06.2024 | sobota | ak bude | záujem | koef. FCI | 133-200 | Velké Meziříčí 3 | 01.07.2024 | 19:00 |
| 13 | 07.07.2024 | nedeľa | 05.07.2024 | piatok | 19:30 | 22:00 | C, E | 731-800 | Hille 2, NP | 08.07.2024 | 19:00 |
| 14 | 07.07.2024 | nedeľa | 06.07.2024 | sobota | 16:45 | 18:50 | B | 318-387 | Louny 4 | 08.07.2024 | 19:00 |
| 15 | 14.07.2024 | nedeľa | 13.07.2024 | sobota | 15:45 | 17:50 | B | 345-415 | Chomutov 2 | 15.07.2024 | 19:00 |
| 16 | 21.07.2024 | nedeľa | 19.07.2024 | piatok | 19:30 | 22:00 | koef. FCI | 731-800 | Hille 3 | 22.07.2024 | 19:00 |
| 17 | 21.07.2024 | nedeľa | 20.07.2024 | sobota | 16:45 | 18:50 | koef. FCI | 318-378 | Louny 5 | 22.07.2024 | 19:00 |
| 18 | 28.07.2024 | nedeľa | 27.07.2024 | sobota | 12:00 | 13:50 | C, E | 492-561 | Halle 2 | 29.07.2024 | 19:00 |
| 19 | 09.08.2024 | piatok | určí sa | dodatočne | určí sa | dodatočne | koef. FCI | 618-673 | Berlín | určí sa | dodatočne |

| VÝLETKY r.2024 | | | | | | | | | | | |
|----------------|------------|-----------|---------------|--------|-----------|-------------|-------------------|-----------------|----------------|------------|-----------|
| por. | dátum | | čas košovania | | KATEGÓRIA | | miesto vypustenia | Otváranie hodín | | | |
| | preteku | košovania | začiatok | koniec | písm | rozpätie km | | dátum | začiatok - čas | | |
| 1 | 01.09.2024 | nedeľa | 31.08.2024 | sobota | 17:00 | 19:50 | MsMH | 118-174 | Velká Bíteš | 02.09.2024 | 18:00 |
| 2 | 08.09.2024 | nedeľa | 07.09.2024 | sobota | 17:00 | 19:50 | MsMH | 133-200 | Velké Meziříčí | 09.09.2024 | 18:00 |
| 3 | 15.09.2024 | nedeľa | 14.09.2024 | sobota | 17:00 | 19:50 | MsMH | 171-240 | Havlíčkov Brod | 16.09.2024 | 18:00 |
| 4 | 22.09.2024 | nedeľa | 21.09.2024 | sobota | 17:00 | 19:50 | MsMH | 263-333 | Praha-Slivenec | 23.09.2024 | 18:00 |
| 5 | 29.09.2024 | nedeľa | 28.09.2024 | sobota | 16:45 | 18:50 | MsMH | 318-387 | Louny | 30.09.2024 | 18:00 |
| 6 | 06.10.2024 | nedeľa | 05.10.2024 | sobota | určí sa | dodatočne | koef. FCI | 380-441 | Krajková | určí sa | dodatočne |

0106 – ZO CHPH Šenkvice – Cerové

| Harmonogram košovania a otvárania KH r. 2024 | | | | | | | | | | | 19 |
|--|------------|-----------|------------------|---------|-----------|-------------|-------------------|-----------------|---------------------------|------------|-------|
| ZO | 0106 | | vypísať číslo ZO | | názov | ZO ŠENKVICE | | | | | |
| por. | dátum | | čas košovania | | KATEGÓRIA | | miesto vypustenia | Otváranie hodín | | | |
| | preteku | košovania | začiatok | koniec | písm | rozpätie km | | dátum | začiatok - čas | | |
| 1 | 05.05.2024 | nedeľa | 04.05.2024 | sobota | 16:00 | 17:20 | A | 133-200 | Velké Meziříčí 1 - prives | 06.05.2024 | 19:00 |
| 2 | 12.05.2024 | nedeľa | 11.05.2024 | sobota | 16:00 | 17:20 | A | 174-240 | Havlíčkov Brod | 13.05.2024 | 19:00 |
| 3 | 19.05.2024 | nedeľa | 18.05.2024 | sobota | 15:00 | 16:20 | B | 293-363 | Slaný -OVUS - prives | 20.05.2024 | 19:00 |
| 4 | 26.05.2024 | nedeľa | 25.05.2024 | sobota | 15:00 | 16:20 | B | 318-387 | Louny 1 | 27.05.2024 | 19:00 |
| 5 | 02.06.2024 | nedeľa | 01.06.2024 | sobota | 14:00 | 15:20 | B | 345-415 | Chomutov 1 - NP | 03.06.2024 | 19:00 |
| 6 | 09.06.2024 | nedeľa | 08.06.2024 | sobota | 10:00 | 11:20 | B,C | 492-561 | Halle 1 | 10.06.2024 | 19:00 |
| 7 | 09.06.2024 | nedeľa | 08.06.2024 | sobota | 16:00 | 17:20 | koef. | 133-200 | Velké Meziříčí 2 | 10.06.2024 | 19:00 |
| 8 | 16.06.2024 | nedeľa | 15.06.2024 | sobota | 15:00 | 16:20 | B | 133-200 | Louny 2 | 17.06.2024 | 19:00 |
| 9 | 23.06.2024 | nedeľa | 21.06.2024 | piatok | určí sa | dodatočne | C,E | 731-800 | Hille 1 - NP | 24.06.2024 | 19:00 |
| 10 | 23.06.2024 | nedeľa | 22.06.2024 | sobota | 15:00 | 16:20 | B | 318-387 | Louny-3 | 24.06.2024 | 19:00 |
| 11 | 30.06.2024 | nedeľa | 29.06.2024 | sobota | 9:00 | 10:20 | B,C | 528-597 | Gotha VCS - NP | 01.07.2024 | 19:00 |
| 12 | 30.06.2024 | nedeľa | 29.06.2024 | sobota | 16:00 | 17:20 | koef. | 133-200 | Velké meziříčí 3 | 01.07.2024 | 19:00 |
| 13 | 07.07.2024 | nedeľa | 05.07.2024 | piatok | určí sa | dodatočne | C,E | 731-800 | Hille 2 - NP | 08.07.2024 | 19:00 |
| 14 | 07.07.2024 | sobota | 06.07.2024 | sobota | 15:00 | 16:20 | B | 318-387 | Louny 4 | 08.07.2024 | 19:00 |
| 15 | 14.07.2024 | nedeľa | 13.07.2024 | sobota | 14:00 | 15:20 | B | 345-415 | Chomutov 2 | 15.07.2024 | 19:00 |
| 16 | 21.07.2024 | nedeľa | 19.07.2024 | piatok | určí sa | dodatočne | koef. | 731-800 | Hille 3 | 22.07.2024 | 19:00 |
| 17 | 21.07.2024 | nedeľa | 20.07.2024 | sobota | 15:00 | 16:20 | B | 318-387 | Louny 5 | 22.07.2024 | 19:00 |
| 18 | 28.07.2024 | nedeľa | 27.07.2024 | sobota | 10:00 | 11:20 | B,C | 492-561 | Halle 2 | 29.07.2024 | 19:00 |
| 19 | 09.08.2024 | piatok | dodatočne | určí sa | dodatočne | koef. | 618-673 | Berlín | | | |

| VÝLETKY r.2024 | | | | | | | | | | | |
|----------------|------------|-----------|---------------|--------|-----------|-------------|-------------------|-----------------|---------------------------|------------|-------|
| por. | dátum | | čas košovania | | KATEGÓRIA | | miesto vypustenia | Otváranie hodín | | | |
| | preteku | košovania | začiatok | koniec | písm | rozpätie km | | dátum | začiatok - čas | | |
| 1 | 01.09.2024 | nedeľa | 31.08.2024 | sobota | 16:00 | 17:20 | MsMH | 118-174 | Velká Bíteš | 02.09.2024 | 19:00 |
| 2 | 08.09.2024 | nedeľa | 07.09.2024 | sobota | 16:00 | 17:20 | MsMH | 133-200 | Velké Meziříčí | 09.09.2024 | 19:00 |
| 3 | 15.09.2024 | nedeľa | 14.09.2024 | sobota | 16:00 | 17:20 | MsMH | 171-240 | Havlíčkov Brod - prives | 16.09.2024 | 18:00 |
| 4 | 22.09.2024 | nedeľa | 21.09.2024 | sobota | 16:00 | 17:20 | MsMH | 263-333 | Praha-Slivenec - prives | 23.09.2024 | 18:00 |
| 5 | 29.09.2024 | nedeľa | 28.09.2024 | sobota | 15:00 | 16:20 | MsMH | 318-387 | Louny | 30.09.2024 | 18:00 |
| 6 | 06.10.2024 | nedeľa | | sobota | určí sa | dodatočne | koef. | 380-449 | Krajková - koeficient FCI | | 18:00 |

➤ 0107 – ZO CHPH Kráľová pri Senci

| Harmonogram košovania a otvárania KH r. 2024 | | | | | | | | | | | |
|--|------------|-----------|---------------|-------------------|------------------|-------------|-------------------|-----------------|------------------|------------|-------|
| ZO | 0107 | | názov | Kráľová pri Senci | | | | | | | |
| por. | dátum | | čas košovania | | Deklarácia do MS | | miesto vypustenia | Otváranie hodín | | | |
| | preteku | košovania | začiatok | koniec | písm | rozpätie km | | dátum | začiatok - čas | | |
| 1 | 05.05.2024 | nedeľa | 04.05.2024 | sobota | 16.40 | 18.40 | | 133-200 | Velké Meziříčí | 06.05.2024 | 18.00 |
| 2 | 12.05.2024 | nedeľa | 11.05.2024 | sobota | 16.40 | 18.40 | | 171-240 | Havlíčkov Brod | 13.05.2024 | 18.00 |
| 3 | 19.05.2024 | nedeľa | 18.05.2024 | sobota | 15.40 | 17.40 | B | 293-363 | Slaný-OVUS | 20.05.2024 | 18.00 |
| 4 | 26.05.2024 | nedeľa | 25.05.2024 | sobota | 15.40 | 17.40 | B | 318-387 | Louny 1 | 27.05.2024 | 18.00 |
| 5 | 02.06.2024 | nedeľa | 01.06.2024 | sobota | 14.40 | 16.40 | B | 345-415 | Chomutov 1 – NP | 03.06.2024 | 18.00 |
| 6 | 09.06.2024 | nedeľa | 08.06.2024 | sobota | 10.40 | 12.40 | B, C, E | 492-561 | Halle 1 | 10.06.2024 | 18.00 |
| 7 | 09.06.2024 | nedeľa | 08.06.2024 | sobota | 16.40 | 18.40 | koef. FCI | 133-200 | Velké Meziříčí 2 | 10.06.2024 | 18.00 |
| 8 | 16.06.2024 | nedeľa | 15.06.2024 | sobota | 15.40 | 17.40 | B | 318-387 | Louny 2 | 17.06.2024 | 18.00 |
| 9 | 23.06.2024 | nedeľa | 21.06.2024 | piatok | určí sa | dodatočne | C, E | 731-800 | Hille 1, NP | 24.06.2024 | 18.00 |
| 10 | 23.06.2024 | nedeľa | 22.06.2024 | sobota | 15.40 | 17.40.2024 | B | 318-378 | Louny 3 | 24.06.2024 | 18.00 |
| 11 | 30.06.2024 | nedeľa | 29.06.2024 | sobota | 9.40 | 11.40 | B, C, E | 528-597 | Gotha VCS | 01.07.2024 | 18.00 |
| 12 | 30.06.2024 | nedeľa | 29.06.2024 | sobota | ak bude záujem | | koef. FCI | 133-200 | Velké Meziříčí 3 | | |
| 13 | 07.07.2024 | nedeľa | 05.07.2024 | piatok | určí sa | dodatočne | C, E | 731-800 | Hille 2, NP | 08.07.2024 | 18.00 |
| 14 | 07.07.2024 | nedeľa | 06.07.2024 | sobota | 15.40 | 17.40 | B | 318-387 | Louny 4 | 08.07.2024 | 18.00 |
| 15 | 14.07.2024 | nedeľa | 13.07.2024 | sobota | 14.40 | 16.40 | B | 345-415 | Chomutov 2 | 15.07.2024 | 18.00 |
| 16 | 21.07.2024 | nedeľa | 19.07.2024 | piatok | určí sa | dodatočne | koef. FCI | 731-800 | Hille 3 | 22.07.2024 | 18.00 |
| 17 | 21.07.2024 | nedeľa | 20.07.2024 | sobota | 15.40 | 17.40 | koef. FCI | 318-378 | Louny 5 | 22.07.2024 | 18.00 |
| 18 | 28.07.2024 | nedeľa | 27.07.2024 | sobota | 10.40 | 12.40 | C, E | 492-561 | Halle 2 | 29.07.2024 | 18.00 |
| 19 | 09.08.2024 | piatok | určí sa | dodatočne | určí sa | dodatočne | koef. FCI | 618-673 | Berlín | | |

| VÝLETKY r.2024 | | | | | | | | | | | |
|----------------|------------|-----------|---------------|--------|-----------|-------------|-------------------|-----------------|----------------|------------|-------|
| por. | dátum | | čas košovania | | KATEGÓRIA | | miesto vypustenia | Otváranie hodín | | | |
| | preteku | košovania | začiatok | koniec | písm | rozpätie km | | dátum | začiatok - čas | | |
| 1 | 01.09.2024 | nedeľa | 31.08.2024 | sobota | 16.40 | 18.40 | MsMH | 118-174 | Velká Bíteš | 02.09.2024 | 18.00 |
| 2 | 08.09.2024 | nedeľa | 07.09.2024 | sobota | 16.40 | 18.40 | MsMH | 133-200 | Velké Meziříčí | 09.09.2024 | 18.00 |
| 3 | 15.09.2024 | nedeľa | 14.09.2024 | sobota | 16.40 | 18.40 | MsMH | 171-240 | Havlíčkov Brod | 16.09.2024 | 18.00 |
| 4 | 22.09.2024 | nedeľa | 21.09.2024 | sobota | 16.40 | 18.40 | MsMH | 263-333 | Praha-Slivenec | 23.09.2024 | 18.00 |
| 5 | 29.09.2024 | nedeľa | 28.09.2024 | sobota | 15.40 | 17.40 | MsMH | 318-387 | Louny | 30.09.2024 | 18.00 |
| 6 | 06.10.2024 | nedeľa | 05.10.2024 | sobota | | | koef. FCI | 380-441 | Krajková | | |

➤ 0108 – ZO CHPH Lehnice

| Harmonogram košovania a otvárania KH r. 2024 | | | | | | | | | | | |
|--|------------|-----------|------------|---------------|---------|------------------|-------------|-------------------|------------------|----------------|-----------|
| ZO | 0108 | | | názov | Lehnice | | | | | | |
| por. | dátum | | | čas košovania | | Deklarácia do MS | | miesto vypustenia | Otváranie hodín | | |
| | preteku | košovania | | začiatok | koniec | písm | rozpätie km | | dátum | začiatok - čas | |
| 1 | 05.05.2024 | nedel'a | 04.05.2024 | sobota | 17:00 | 19:20 | | 133-200 | Velké Meziříčí | 06.05.2024 | 18:00 |
| 2 | 12.05.2024 | nedel'a | 11.05.2024 | sobota | 17:00 | 19:20 | | 171-240 | Havlíčkov Brod | 13.05.2024 | 18:00 |
| 3 | 19.05.2024 | nedel'a | 18.05.2024 | sobota | 16:00 | 18:20 | B | 293-363 | Slaný-OVUS | 20.05.2024 | 18:00 |
| 4 | 26.05.2024 | nedel'a | 25.05.2024 | sobota | 16:15 | 18:20 | B | 318-387 | Louny 1 | 27.05.2024 | 18:00 |
| 5 | 02.06.2024 | nedel'a | 01.06.2024 | sobota | 15:15 | 17:20 | B | 345-415 | Chomutov 1 – NP | 03.06.2024 | 18:00 |
| 6 | 09.06.2024 | nedel'a | 08.06.2024 | sobota | 11:30 | 13:20 | B, C, E | 492-561 | Halle 1 | 10.06.2024 | 18:00 |
| 7 | 09.06.2024 | nedel'a | 08.06.2024 | sobota | 18:00 | 19:20 | koef. FCI | 133-200 | Velké Meziříčí 2 | 10.06.2024 | 18:00 |
| 8 | 16.06.2024 | nedel'a | 15.06.2024 | sobota | 16:15 | 18:20 | B | 318-387 | Louny 2 | 17.06.2024 | 18:00 |
| 9 | 23.06.2024 | nedel'a | 21.06.2024 | piatok | 19:30 | 22:00 | C, E | 731-800 | Hille 1, NP | 24.06.2024 | 18:00 |
| 10 | 23.06.2024 | nedel'a | 22.06.2024 | sobota | 16:15 | 18:20 | B | 318-378 | Louny 3 | 24.06.2024 | 18:00 |
| 11 | 30.06.2024 | nedel'a | 29.06.2024 | sobota | 10:30 | 12:20 | B, C, E | 528-597 | Gotha VCS | 01.07.2024 | 18:00 |
| 12 | 30.06.2024 | nedel'a | 29.06.2024 | sobota | ak bude | záujem | koef. FCI | 133-200 | Velké Meziříčí 3 | 01.07.2024 | 18:00 |
| 13 | 07.07.2024 | nedel'a | 05.07.2024 | piatok | 19:00 | 22:00 | C, E | 731-800 | Hille 2, NP | 08.07.2024 | 18:00 |
| 14 | 07.07.2024 | nedel'a | 06.07.2024 | sobota | 16:15 | 18:20 | B | 318-387 | Louny 4 | 08.07.2024 | 18:00 |
| 15 | 14.07.2024 | nedel'a | 13.07.2024 | sobota | 15:15 | 17:20 | B | 345-415 | Chomutov 2 | 15.07.2024 | 18:00 |
| 16 | 21.07.2024 | nedel'a | 19.07.2024 | piatok | 19:00 | 22:00 | koef. FCI | 731-800 | Hille 3 | 22.07.2024 | 18:00 |
| 17 | 21.07.2024 | nedel'a | 20.07.2024 | sobota | 16:15 | 18:20 | koef. FCI | 318-378 | Louny 5 | 22.07.2024 | 18:00 |
| 18 | 28.07.2024 | nedel'a | 27.07.2024 | sobota | 11:30 | 13:20 | C, E | 492-561 | Halle 2 | 29.07.2024 | 18:00 |
| 19 | 09.08.2024 | piatok | určí sa | dodatočne | určí sa | dodatočne | koef. FCI | 618-673 | Berlín | určí sa | dodatočne |

VÝLETKY r.2024

| por. | dátum | | | čas košovania | | KATEGÓRIA | | miesto vypustenia | Otváranie hodín | | |
|------|------------|-----------|------------|---------------|---------|-----------|-------------|-------------------|-----------------|----------------|---------|
| | preteku | košovania | | začiatok | koniec | písm | rozpätie km | | dátum | začiatok - čas | |
| 1 | 01.09.2024 | nedel'a | 31.08.2024 | sobota | 17:00 | 19:20 | MsMH | 118-174 | Velká Bíteš | 02.09.2024 | 18:00 |
| 2 | 08.09.2024 | nedel'a | 07.09.2024 | sobota | 17:00 | 19:20 | MsMH | 133-200 | Velké Meziříčí | 09.09.2024 | 18:00 |
| 3 | 15.09.2024 | nedel'a | 14.09.2024 | sobota | 17:00 | 19:20 | MsMH | 171-240 | Havlíčkov Brod | 16.09.2024 | 18:00 |
| 4 | 22.09.2024 | nedel'a | 21.09.2024 | sobota | 17:00 | 19:20 | MsMH | 263-333 | Praha-Slivenec | 23.09.2024 | 18:00 |
| 5 | 29.09.2024 | nedel'a | 28.09.2024 | sobota | 16:15 | 18:20 | MsMH | 318-387 | Louny | 30.09.2024 | 18:00 |
| 6 | 06.10.2024 | nedel'a | 05.10.2024 | sobota | určí sa | dodatočne | koef. FCI | 380-441 | Krajková | určí sa | #NÁZOV? |

➤ 0109 – ZO CHPH Blatné

| Harmonogram košovania a otvárania KH r. 2024 | | | | | | | | | | | |
|--|------------|-----------|------------|---------------|-----------|-----------|-------------|-------------------|---------------------------|----------------|-------|
| ZO | BLATNÉ | O109 | | | NS BLATNÉ | | | | | | |
| por. | dátum | | | čas košovania | | KATEGÓRIA | | miesto vypustenia | Otváranie hodín | | |
| | preteku | košovania | | začiatok | koniec | písm | rozpätie km | | dátum | začiatok - čas | |
| 1 | 30.04.2023 | nedel'a | 29.04.2023 | sobota | 13:30 | 16:30 | A | 133-200 | Velké Meziříčí 1 - prives | 01.05.2023 | 18:00 |
| 2 | 07.05.2023 | nedel'a | 06.05.2023 | sobota | 13:30 | 16:30 | A | 151-220 | Jihlava - prives | 08.05.2023 | 18:00 |
| 3 | 14.05.2023 | nedel'a | 13.05.2023 | sobota | 13:30 | 16:30 | A | 171-240 | Havlíčkov Brod-prives | 15.05.2023 | 18:00 |
| 4 | 21.05.2023 | nedel'a | 20.05.2023 | sobota | 12:30 | 15:30 | A,B | 293-363 | Slaný-OVUS-drubež-prives | 22.05.2023 | 18:00 |
| 5 | 28.05.2023 | nedel'a | 27.05.2023 | sobota | 12:30 | 15:30 | A,B | 293-363 | Slaný-OVUS-drubež-prives | 29.05.2023 | 18:00 |
| 6 | 04.06.2023 | nedel'a | 03.06.2023 | sobota | 11:30 | 14:30 | B,C | 345-415 | Chomutov 1 NP | 05.06.2023 | 18:00 |
| 7 | 11.06.2023 | nedel'a | 10.06.2023 | sobota | 5:30 | 7:30 | B,C | 492-561 | Halle 1 | 12.06.2023 | 18:00 |
| 8 | 11.06.2023 | nedel'a | 10.06.2023 | sobota | 13:30 | 16:30 | koe. | 133-200 | Velké Meziříčí 2-prives | 12.06.2023 | 18:00 |
| 9 | 18.06.2023 | nedel'a | 17.06.2023 | sobota | 13:00 | 15:30 | A,B | 318-387 | Louny 1 | 19.06.2023 | 18:00 |
| 10 | 25.06.2023 | nedel'a | 24.06.2023 | sobota | určí sa | neskôr | EI | 731-800 | Hille 1 - prives NP | 26.06.2023 | 18:00 |
| 11 | 25.06.2023 | nedel'a | 24.06.2023 | sobota | 13:00 | 15:30 | A,B | 318-379 | Louny 2 | 26.06.2023 | 18:00 |
| 12 | 02.07.2023 | nedel'a | 01.07.2023 | sobota | 5:30 | 7:30 | B,C | 528-597 | Gotha VCS - NP | 03.07.2023 | 18:00 |
| 13 | 02.07.2023 | nedel'a | 01.07.2023 | sobota | | | koe. | 133-200 | Velké Meziříčí.3-prives | | |
| 14 | 09.07.2023 | sobota | 08.07.2023 | sobota | určí sa | neskôr | C,E | 731-800 | Hille 2 - prives NP | 10.07.2023 | 18:00 |
| 15 | 09.07.2023 | nedel'a | 08.07.2023 | sobota | 13:00 | 15:30 | A,B | 318-389 | Louny 3 | 10.07.2023 | 18:00 |
| 16 | 16.07.2023 | nedel'a | 15.07.2023 | sobota | 13:00 | 15:30 | B,C | 318-389 | Louny 4 | 17.07.2023 | 18:00 |
| 17 | 23.07.2023 | nedel'a | 22.07.2023 | sobota | | | koe. | 768-837 | Hamburg 100 | | |
| 18 | 23.07.2023 | nedel'a | 22.07.2023 | sobota | 11:30 | 14:30 | B,C | 345-415 | Chomutov 2 NP | 24.07.2023 | 18:00 |
| 19 | 30.07.2023 | nedel'a | 29.07.2023 | sobota | 5:30 | 7:30 | C,E | 492-561 | Halle 2 | 31.08.2023 | 18:00 |

VÝLETKY r.2024

| por. | dátum | | | čas košovania | | KATEGÓRIA | | miesto vypustenia | Otváranie hodín | | |
|------|------------|-----------|------------|---------------|--------|-----------|-------------|-------------------|--------------------------|----------------|-------|
| | preteku | košovania | | začiatok | koniec | písm | rozpätie km | | dátum | začiatok - čas | |
| 1 | 27.08.2023 | nedel'a | 26.08.2023 | sobota | 13:30 | 16:30 | MsMH | 133-200 | Velké Meziříčí - prives | 28.08.2023 | 18:00 |
| 2 | 03.09.2023 | nedel'a | 02.09.2023 | sobota | 13:30 | 16:30 | MsMH | 151-220 | Jihlava - prives | 04.09.2023 | 18:00 |
| 3 | 10.09.2023 | nedel'a | 09.09.2023 | sobota | 13:30 | 16:30 | MsMH | 171-240 | Havlíčkov Brod-prives | 11.09.2023 | 18:00 |
| 4 | 17.09.2023 | nedel'a | 16.09.2023 | sobota | 13:30 | 16:30 | MsMH | 263-333 | Slivenec - prives | 18.09.2023 | 18:00 |
| 5 | 24.09.2023 | nedel'a | 23.09.2023 | sobota | 12:30 | 15:30 | MsMH | 318-387 | Louny | 25.09.2023 | 18:00 |
| 6 | 01.10.2023 | nedel'a | 30.09.2023 | sobota | | | | 380-449 | Krajková komerčný pretek | | |

PROTOKOLY

o používaní EKS a mechanických hodín v nasadzovacích strediskách

OZ CHPH BRATISLAVA 2024

- 0101-ZO CHPH Bratislava
- 0102- ZO CHPH Pezinok
- 0104- ZO CHPH Bratislava -Rusovce
- 0105 – ZO CHPH Dunajská Lužná
- 0106 – ZO CHOH Šenkvice – Cerové
- 0107 – ZO CHPH Kráľová pri Senci
- 0108 – ZO CHPH Lehnice
- 0109 – ZO CHPH Blatné

P R O T O K O L

o používaní EKS a mechanických hodín v nasadzovacích strediskách

**Pre pretekovú sezónu 2024 boli prekontrolované nasledujúce verzie EKS a mechanické konš.hodiny
týchto chovateľov :**

| Por. číslo | Meno chovateľa | Číslo hodín | Typ EKS – model | Verzia softvéru |
|------------|------------------|-------------|-----------------|-----------------|
| 1. | Ivan Antalic | 88624 | STB | - |
| 2. | Ivan Antalic | LB1B-368A | Bricon-LBK | RS-485 |
| 3. | Albín Bednár | 100883 | STB | - |
| 4. | Dušan Muňko | X835F | Bricon-Speedy | V 007 |
| 5. | Marek Hanko | 124697 | STB | - |
| 6. | Jozef Hromkovič | G9484 | Bricon-Speedy | V 008 |
| 7. | Jozef Hromkovič | H1974 | Bricon-Speedy | V 008 |
| 8. | Jozef Hromkovič | 249895 | Benzing | - |
| 9. | Martin Hromkovič | 103985 | STB | - |
| 10. | Vladimír Kúska | 118626 | STB | - |
| 11. | Štefan Mazúr | G7758 | Bricon-Speedy | V 008 |
| 12. | Dušan Muňko | C838H | Bricon-LBK | SK-18 |
| 13. | Ladislav Machač | H2576 | Bricon-Speedy | V 008 |
| 14. | Jaroslav Plevák | 264530 | Benzing | - |
| 15. | Lubomír Vidiščák | SPD 4475 | Bricon-Speedy | V 007 |
| 16. | Róland Žemlička | C068Z | Bricon-LNK | SK-18 |
| 17. | Adriana Kutíšová | 97 128 | Benzing | - |
| 18. | Pavol Kutíš | SN12168083 | MEGA Star | 4.5a |
| 19. | Gejza Lelkeš | SN60912607 | MEGA Star | 4.5a |
| 20. | Peter Matúšek | SN15037393 | MEGA Star | 4.5a |
| 21. | Karol Meszároš | SN11012869 | MEGA Star | 4.5a |
| 22. | Ľudovít Moravčík | 89 476 | STB | - |
| 23. | Miroslav Rozič | SN15667434 | MEGA Star | 4.5a |
| 24. | Rudolf Slováček | SN11012868 | MEGA Star | 4.5a |
| 25. | Ľudovít Szoke | 267 532 | Benzing | - |
| 26. | Jozef Babb | H1299 | Bricon-Speedy | V 008 |
| 27. | Martin Dilong | H3954 | Bricon-Speedy | V 008 |
| 28. | Jozef Fekete | H0156 | Bricon-Speedy | V 008 |
| 29. | Igor Gal | 700836 | Benzing M2 | Sw 1.12 SK30 |
| 30. | Pavol Korbaš | 242835 | Benzing G2 | SK- 04.30 |
| 31. | Pavol Piták | SN 700143 | Benzing M2 Live | SK 8.1.3 |
| 32. | Róbert Regely | Sc400605 | Benzing M3 Live | SK 8.1.3 |
| 33. | Daniel Ryba | 114916 | Benzing M1 Live | SK 04.12 |
| 34. | Milan Skutka | 700687 | Benzing M2 Live | Sw 1.12 SK30 |
| 35. | Ladislav Takács | BRX-A1777 | Bricon-Xtreme | V 01.03 |

Zodpovedne prehlasujeme, že EKS a verzia softvéru pre pretekovú sezónu je v súlade so Smernicou pre používanie EKS SZ CHPH. Mechanické konštatovacie hodiny spĺňajú všetky kritéria pre športovú činnosť SZ CHPH a sú v súlade s PP SZ CHPH.

Podpisy :

| | | |
|----------------------|----------------------|---|
| Štatutár ZO CHPH | Pavol Korbaš v.r. |  |
| Výcvikár ZO CHPH | Rudolf Slováček v.r. | |
| Predseda KRK ZO CHPH | Milan Skutka v.r. | |

Dňa 04.03.2024

0102 - ZO CHPH Pezinok

PROTOKOL

o používaní EKS a mechanických hodín
v neregistrovaných strediskách

Pre pretekovú sezónu 2024 boli prekontrolované nasledujúce verzie EKS a mechanické konštr. hodiny
týchto chovateľov :

| Por. číslo | Meno chovateľa | Číslo hodín | Typ EKS – model | Verzia softvéru |
|------------|--------------------|-------------|-----------------|-----------------|
| 1. | Chvostek Tibor | G9486 | Bricon-SPD | V008 |
| 2. | Dvorák Ján | 217789 | Benzing G2 | SK-4,34 |
| 3. | Čechovič Jozef | 251266 | Benzing G2 | SK-4.34 |
| 4. | Jančovič Vladimír | 219053 | Benzing G2 | SK-4,34 |
| 5. | Demovič Lubomír | H5787 | Bricon-SPD | V008 |
| 6. | Blaháček Luďek | B3768 | Bricon-SPD | V008 |
| 7. | Čík Eduard | 219620 | Benzing G2 | SK-4,34 |
| 8. | Gajdušek Michal | 251264 | Benzing G2 | SK-4,34 |
| 9. | Sádloň Ivan-Michal | 402362 | Benzing M3 | SK-1.8 |
| 10. | Dušek Stanislav | H5366 | Bricon-SPD | V008 |
| 11. | Luknár Alojz | 219256 | Benzing G2 | SK-4,34 |
| 12. | Lendel Ladislav | H3028 | Bricon-SPD | V008 |
| 13. | Švejda Dušan | 219237 | Benzing G2 | SK-4,34 |
| 14. | Škríp Jozef | X817D | Bricon-SPD | V008 |
| 15. | Vacho Pavol | 701334 | Benzing M2 | SK-1.11 |
| | | | | |
| | | | | |
| | | | | |
| | | | | |
| | | | | |
| | | | | |
| | | | | |
| | | | | |
| | | | | |
| | | | | |
| | | | | |
| | | | | |
| | | | | |
| | | | | |
| | | | | |

Zodpovedne prehlasujeme, že EKS a verzia softvéru pre pretekovú sezónu je v súlade so Smernicou pre používanie EKS SZ CHPH. Mechanické konštatovacie hodiny spĺňajú všetky kritéria pre športovú činnosť SZ CHPH a sú v súlade s PP SZ CHPH.

Podpisy :

Štátutár ZO CHPHGajdušek Michal.....

Vedúci NS ZO CHPHDušek Stanislav.....

Predseda KRK ZO CHPHDemovič Lubomír.....



Dňa: 16.03.2024

0104 – ZO Bratislava – Rusovce

ZO CHPH Bratislava - Rusovce

| Por. číslo | Priezvisko chovateľa | Meno chovateľa | IC | Typ EKS - model | Číslo hodín | Verzia softvéru |
|------------|----------------------|----------------|------|-----------------|-------------|-----------------|
| 1 | Barbárik | Alojz | 4298 | TIPES - M2100 | M000005327 | V2.50.INT |
| 2 | Barbárik | Alojz | 4298 | TIPES - M2100 | M000012650 | V2.60.INT |
| 3 | Bors | Jozef | 5306 | TIPES - M2100 | _012005 | V2.50.INT |
| 4 | Jankura | Andrej | 4293 | TIPES | 96302000 | V1.12TCH |
| 5 | Jie | Ji | 5758 | TIPES - M2100 | _011700 | V2.51.INT |
| 6 | Jie | Ji | 5758 | Benzing M3 | 401572 | 1,8SK16 |
| 7 | Kitanovič | Alexander | 1953 | TIPES - M1100 | _0117100 | V2.51.INT |
| 8 | Koňárik | Rostislav | 5020 | TIPES | 5400 | V1.12.INT |
| 9 | Stríbrský | Ľubo | 4299 | TIPES | M200001951 | V1,10 |
| 10 | Struhár | Miloslav | 4552 | TIPES - M2100 | M00016195 | V2.60.INT |
| 11 | Vačok | Peter | 5002 | TIPES - M2100 | M00008675 | V2.50.INT |
| 12 | Vačok | Peter | 5002 | TIPES - M2101 | M00015089 | V2.60.INT |
| 13 | Varga | Richard | 5000 | BENZING 30 | 700227 | 1.12SK |
| 14 | Žužič | Milan | 4308 | TIPES - M1100 | _024900 | V2.51.INT |

PROTOKOL

o používaní EKS v nasadzovacích strediskách

Pre pretekovú sezónu 2024 boli prekontrolované nasledujúce verzie EKS týchto chovateľov:

Zodpovedne prehlasujeme, že EKS a verzia softvéru pre pretekovú sezónu je v súlade so Smernicou pre používanie EKS SZ CHPH.

Podpisy:

Štatutár ZO CHPH Dr. Peter Vačok
Vedúci NS ZO CHPH Dr. Miloslav Struhár
Predseda KRK ZO CHPH Jozef Bors

Dňa: 27.01.2024



PROTOKOL

o používaní EKS a mechanických hodín v nasadzovacích strediskách

Pre pretekovú sezónu 2024 boli prekontrolované nasledujúce verzie EKS a mechanické konšt.hodiny týchto chovateľov :

| Por. číslo | Meno chovateľa | Číslo hodín | Typ EKS – model | Verzia softvéru |
|------------|------------------|-------------|-------------------|-----------------|
| 1 | Borák Jaroslav | M200001794 | Tipes-M2100 | V2.50.INT |
| 2 | Cingel Jozef | M200002502 | TIPES – MC 2100 S | V2.50.INT |
| 3 | Géhry Jozef | 10929 | TIPES – M2100 | V2.50.INT |
| 4 | Jankovský Pavol | M2002646 | TIPES – M2100 | V2.50.INT |
| 5 | Kitler Zoltan | 6639 | TIPES – M2100 | V2.50.INT |
| 6 | Konrad František | 3022931 | TIPES | V1.12TCH |
| 7 | Krajčík Daniel | 9556 | TIPES – M2100 | V2.50.INT |
| 8 | Kupka Milan | 11600 | TIPES – M2100 | V2.50.INT |
| 9 | Laszlo Eugen | 726 | TIPES | V1.12TCH |
| 10 | Laszlo František | 15152 | TIPES – M2100 | V2.50.INT |
| 11 | Madaj Ladislav | M0016049 | TIPES – M2100 | V2.50.INT |
| 12 | Madaj Ladislav | 714 | TIPES | V1.12TCH |
| 13 | Molnar Alexander | 11596 | TIPES – M2100 | V2.50.INT |
| 14 | Nemček Peter | M0016184 | TIPES – M2100 | V2.50.INT |
| 15 | Šandor Maroš | N0008747 | TIPES – M2100 | V2.50.INT |
| 16 | Špindor Vladimír | 25055 | TIPES | V1.12TCH |
| 17 | Švarc Jozef | 13164 | Elektročas | |
| 18 | Žernovič Peter | 15145 | TIPES – M2100 | V2.50.INT |
| | | | | |
| | | | | |
| | | | | |
| | | | | |
| | | | | |
| | | | | |
| | | | | |
| | | | | |
| | | | | |
| | | | | |
| | | | | |
| | | | | |
| | | | | |

Zodpovedne prehlasujeme, že EKS a verzia softvéru pre pretekovú sezónu je v súlade so Smernicou pre používanie EKS SZ CHPH. Mechanické konštatovacie hodiny spĺňajú všetky kritéria pre športovú činnosť SZ CHPH a sú v súlade s PP SZ CHPH.

Podpisy :

Štatútar ZO CHPH Jozef Géhry
Vedúci NS ZO CHPH Vladimír Špindor
Predseda KRK ZO CHPH Pavel Jankovský
Dňa 20.4.2024



0106- ZO CHPH Šenkvice-Cerové

Pečiatka
ZO CHPH

PROTOKOL

o používaní EKS a mechanických hodín v nasadzovacích
strediskách ZO CHPH Šenkvice

Pre pretekovú sezónu 2024 boli prekontrolované nasledujúce verzie EKS a mechanické konšt.hodiny
týchto chovateľov :

| Por. číslo | Meno chovateľa | Číslo hodín | Typ EKS – model | Verzia softvéru |
|------------|----------------------|---------------------------------|-------------------|-----------------|
| 1. | Backa Anton | | Bricon SPD I-1099 | V 007 |
| 2. | Belko Robert | 92304 STB | | |
| 3. | Fabiankovič Miroslav | 08967 Elektroč | | |
| 4. | Fabiankovič Miroslav | | Bricon SPD Y-3257 | V 007 |
| 5. | Fekete Milan | 235308 Benzin. 378939-374050 | | |
| 6. | Fekete Milan | Benzing | | |
| 7. | Gašparík Roman | 128642 STB | | |
| 8. | Krajčovič Karol | 108395 STB | | |
| 9. | Krajčovič Karol | | Bricon SPD G-7437 | V 007 |
| 10. | | | | |
| 11. | | | | |
| 12. | | | | |
| 13. | Milata Ján | | | |
| 14. | Peško Ján | 106102 STB | | |
| 15. | Peško Ján | 92204 STB | | |
| 16. | Tahotný Juraj | . | Bricon SPD G 5470 | V 007 |
| 17. | Zmajkovič Pavol | 124221 STB | | |
| 18. | | | | |
| 19. | | | | |
| 20. | | | | |
| 21. | | | | |
| 22. | | | | |
| 23. | | | | |
| 24. | | | | |
| 25. | | | | |
| 26. | | | | |
| 27. | | | | |
| 28. | | | | |
| 29. | | | | |
| 30. | | | | |
| 31. | | | | |
| 32. | | | | |
| 33. | | | | |
| 34. | | | | |
| 35. | | | | |

Zodpovedne prehlasujeme, že EKS a verzia softvéru pre pretekovú sezónu je v súlade so Smernicou pre používanie EKS SZ CHPH. Mechanické konštatovacie hodiny spĺňajú všetky kritéria pre športovú činnosť SZ CHPH a sú v súlade s PP SZ CHPH.

Podpisy :

Štatútar ZO CHPH Peško Ján
Vedúci NS ZO CHPH Krajčovič Karol
Predseda KRK ZO CHPH Fabiankovič Miroslav.....

Dňa: 30. 01. 2024



P R O T O K O L

o používaní EKS a mechanických hodín v nasadzovacích
strediskách

Pre pretekovú sezónu 2024 boli prekontrolované nasledujúce verzie EKS a mechanické konštr.hodiny
týchto chovateľov :

| Por. číslo | Meno chovateľa | Číslo hodín | Typ EKS – model | Verzia softvéru |
|------------|--------------------|--------------|-----------------|-----------------|
| 1. | Šillo Igor | 008815 | Tipes M 2100 | V.1.52.INT |
| 2. | Kvál Tibor | No 010933 | Tipes M2100 | V.1.52.INT |
| 3. | Škrabák František | LBKC143Z | BRICON BS485 | SK.18.SK |
| 4. | Jankó Viliam | N1.0124002 | TipesM1100 | V.1.05.TCH |
| 5. | Filkász Ludovít | LBKC927 I | Bricon | SK.18.SK |
| 6. | Takáci Jozef | NR.03013054 | Tipes M1100 | V.1.05.TCH |
| 7. | Šillo Igor | NO.008724 | Tipes M2100 | V.1.52.INT |
| 8. | Mališ Vladimír | No3021431 | Tipes M1100 | V.1.05.TCH |
| 9. | Füle Ladislav | M2100.10936 | Tipes M2100 | V.1.52.INT |
| 10. | Blahó Csaba | E-504094 | Tipes M2100 | V.1.52.INT |
| 11. | Tanko Ladislav | SPD-H2386 | Bicon SPD | SP.V008 |
| 12. | Mancal Jozef | SPD-SN-D1416 | Bricon SPD | SP.V008 |
| 13. | Kiss Tibor | SPD-I-6508 | Bricon SPD | V-007 |
| 14. | Fábry Jozef | SPD-C23423 | Bricon SPD | SP.V008 |
| 15. | Šipoš Štefan | M000010360 | Tipes M2100 | V.1.52.INT |
| 16. | Kollárík František | NR.102209 | Tipes M1100 | V.1.05.TCH |
| 17. | Tanko Ladislav | SPD-H-6191 | Bricon SPD | V 007 |
| | | | | |
| | | | | |
| | | | | |
| | | | | |
| | | | | |
| | | | | |
| | | | | |
| | | | | |

Zodpovedne prehlasujeme, že EKS a verzia softvéru pre pretekovú sezónu je v súlade so Smernicou pre používanie EKS SZ CHPH. Mechanické konštatovacie hodiny spĺňajú všetky kritéria pre športovú činnosť SZ CHPH a sú v súlade s PP SZ CHPH.

Podpisy :

Štátutár ZO CHPH Kvál Tibor

Vedúci NS ZO CHPH Filkász Ludovít

Predseda KRK ZO CHPH Mancal Jozef



dňa 01.05.2024

0108 - ZO CHPH Lehnice

Pečiatka
ZÁKLADNÁ ORGANIZÁCIA
CHPH LEHNICE
0108

PROTOKOL

o používaní EKS a mechanických hodín v nasadzovacích
strediskách

2024
Pre pretekovú sezónu 2019 boli prekontrolované nasledujúce verzie EKS a mechanické košť.hodiny
týchto chovateľov :

| Por. číslo | Meno chovateľa | Číslo hodín | Typ EKS - model | Verzia softvéru |
|------------|-------------------|------------------|-------------------|-----------------|
| 1. | Olejar Jozef | G9485 | BriKon SPD G | V 008 |
| 2. | Janak Imrich | G 6420 | BriKon SPD G | V 008 |
| 3. | Csörgei St./ Al. | H 3026 | BriKon SPD H | V 008 |
| 4. | Wiedermann K.St. | 225 ^H | BriKon Little1000 | LBKC |
| 5. | Fehér Tibor | F 2786 | BriKon SPD | V 008 |
| 6. | Csörgei Ludovit | SPXB06B00201 | BriKon SPXB | V 008 |
| 7. | Reischer / Martis | 403064 | Benzing M3 | SK 1.9 |
| 8. | Malec Milan | A683B | BriKonSPD A | V 008 |
| 9. | Kovaes Jozef | G 7438 | BriKon SPD G | V 008 |
| 10. | Holoesi Jozef | H 2829 | BriKon SPD H | V008 |
| 11. | Renezes Alex | H 4099 | BriKon SPD H | V 008 |
| 12. | Koleszar Oszkar | B 1921 | BriKon SPD B | V 008 |
| 13. | | | | |
| 14. | | | | |
| 15. | | | | |
| 16. | | | | |
| 17. | | | | |
| 18. | | | | |
| 19. | | | | |
| 20. | | | | |
| 21. | | | | |
| 22. | | | | |
| 23. | | | | |
| 24. | | | | |
| 25. | | | | |
| 26. | | | | |
| 27. | | | | |
| 28. | | | | |
| 29. | | | | |
| 30. | | | | |
| 31. | | | | |
| 32. | | | | |
| 33. | | | | |
| 34. | | | | |
| 35. | | | | |

Zodpovedne prehlasujeme, že EKS a verzia softvéru pre pretekovú sezónu je v súlade so Smernicou pre používanie EKS SZ CHPH. Mechanické košťatovacie hodiny spĺňajú všetky kritéria pre športovú činnosť SZ CHPH a sú v súlade s PP SZ CHPH.

Podpisy :

Štatútar ZO CHPH

Vedúci NS ZO CHPH

Predseda KRK ZO CHPH

Dňa 22.3.2024

Martis L.

Janak I.

Kovaes J.

ZÁKLADNÁ ORG
CHPH LEH
0108

0109 - ZO CHPH Blatné

Pečiatka
ZO CHPH

PROTOKOL

o používaní EKS a mechanických hodín v nasadzovacích
strediskách

Pre pretekovú sezónu 2024 boli prekontrolované nasledujúce verzie EKS a mechanické konš.hodiny
týchto chovateľov :ZO BLATNÉ

| Por. číslo | Meno chovateľa | Číslo hodín | Typ EKS – model | Verzia softvéru |
|------------|---------------------|-------------|-------------------|-----------------|
| 1. | Ing.Cisarik Rudolf | SN 701388 | Benzing M2 | SK30 SW1,14 |
| 2. | Jánoš Ladislav | SPD X313G | SPEEDY | V008 |
| 3. | Šido Ladislav | SPD H3949 | SPEEDY | V008 |
| 4. | Horváth Peter | SN 400607 | Benzink M3 | SK30 SW1,14 |
| 5. | MVDr.Mika Svätopluk | LB1B171A | LITTLE | SK18 |
| 6. | Hanzlík Stanislav | SPD H4906 | SPEEDY | V008 |
| 7. | Klimo Karol | SPD I6507 | SPEEDY | V008 |
| 8. | Bauer Karol | SN 246673 | Benzing Expres G2 | SW 4.34 |
| 9. | Detári Jozef | SPD H5352 | SPEEDY | V008 |
| 10. | Tým Rodina Konečná | SN 400308 | Benzing M3 | SK30 SW1,14 |
| 11. | Bachratý Vladimír | SPD F2459 | SPEEDY | V008 |
| 12. | Durgala Lubomír | SN 701162 | Benzing M2 | SK30 SW1,14 |
| 13. | Fábry Matúš | SN 701021 | Benzing M2 | SK30 SW1,14 |
| 14. | Podmanický Štefan | SPD G8220 | SPEEDY | V008 |
| 15. | | | | |
| 16. | | | | |
| 17. | | | | |
| 18. | | | | |
| 19. | | | | |
| 20. | | | | |
| 21. | | | | |
| 22. | | | | |
| 23. | | | | |
| 24. | | | | |
| 25. | | | | |
| 26. | | | | |
| 27. | | | | |
| 28. | | | | |
| 29. | | | | |
| 30. | | | | |
| 31. | | | | |
| 32. | | | | |
| 33. | | | | |
| 34. | | | | |
| 35. | | | | |

Zodpovedne prehlasujeme, že EKS a verzia softvéru pre pretekovú sezónu je v súlade so Smernicou pre používanie EKS SZ CHPH. Mechanické konštatovacie hodiny spĺňajú všetky kritéria pre športovú činnosť SZ CHPH a sú v súlade s PP SZ CHPH.

Podpisy :

Štátútar ZO CHPHJánoš Ladislav.....

Vedúci NS ZO CHPH ...Detári Jozef.....

Predseda KRK ZO CHPH ...Šido Ladislav.....



Dňa: .6.4. 2024